



CERTIFICADO AMBIENTAL No. MAAE-SUIA-DZDCH-2021-CA-0445
DIRECCIÓN ZONAL
MINISTERIO DEL AMBIENTE Y AGUA

Dado en BAÑOS DE AGUA SANTA, 27 de mayo de 2021

La DIRECCIÓN ZONAL, en cumplimiento a las disposiciones contenidas en la Constitución de la República del Ecuador, el Código Orgánico del Ambiente y su Reglamento, y demás normativa ambiental vigente aplicable.

CONFIERE EL PRESENTE CERTIFICADO AMBIENTAL a favor de:

MEJORAMIENTO DEL ALIMENTADOR MERA ETAPA I

Otorgar el Certificado Ambiental a: EMPRESA ELECTRICA AMBATO REGIONAL CENTRO NORTE, considerando que ha registrado la información de su proyecto, obra o actividad en el Sistema Único de Información Ambiental SUIA; debiendo emplear durante todas las fases del mismo, las directrices que le apliquen dentro de la Guía de Buenas Prácticas Ambientales, emitida por la Autoridad Ambiental Nacional

DETALLES DEL PROYECTO, OBRA O ACTIVIDAD:

DATOS TÉCNICOS:

Proyecto/Obra/Actividad: Operación de sistemas de transmisión y distribución de energía eléctrica (que constan de postes, medidores y cableado), que transportan la energía eléctrica recibida desde las instalaciones de generación o transmisión hacia el consumidor final.

Sector: Eléctrico

Ubicación Geográfica :

PROVINCIA	CANTÓN	PARROQUIA
TUNGURAHUA	BAÑOS DE AGUA SANTA	RIO NEGRO
TUNGURAHUA	BAÑOS DE AGUA SANTA	RIO VERDE

Coordenadas geográficas (Datum WGS 84 Zona 17S): Ver Anexo

Nombre del representante legal: JAIME OSWALDO ASTUDILLO RAMIREZ

Dirección: Av. 12 de noviembre 11-29 y espejo

Teléfono: 032998600 - 0995674719 -

Email: acastillo@easa.com.ec - caly-castillo1990@hotmail.com -

Código del Proyecto: No. MAAE-RA-2021-396035

Código CIUU: D3510.02.01

De conformidad a lo establecido en el artículo 178 del Código Orgánico del Ambiente y el artículo 427 del Reglamento al Código Orgánico del Ambiente, el presente Certificado Ambiental, no es de carácter obligatorio, siendo importante observar la Guía de Buenas Prácticas Ambientales, en el desarrollo de su proyecto, obra o actividad en lo que fuere aplicable.

Atentamente,

TOAPANTA DEL VALLE MARIA JOSE
DIRECCIÓN ZONAL
MINISTERIO DEL AMBIENTE Y AGUA

Yo, JAIME OSWALDO ASTUDILLO RAMIREZ con Cédula/RUC N° 0101189496 declaro que la información que consta en el presente certificado es de mi absoluta responsabilidad. En caso de forzar, falsificar, modificar, alterar o introducir cualquier corrección al presente documento, asumo las responsabilidades y sanciones determinadas en la ley.

Atentamente,

Sr. JAIME OSWALDO ASTUDILLO RAMIREZ



Firmado electrónicamente por:
MARIA JOSE
TOAPANTA DEL
VALLE



CERTIFICADO DE INTERSECCIÓN DE MEJORAMIENTO DEL ALIMENTADOR MERA ETAPA I

ECUADOR, ESCALA 1 : 50000

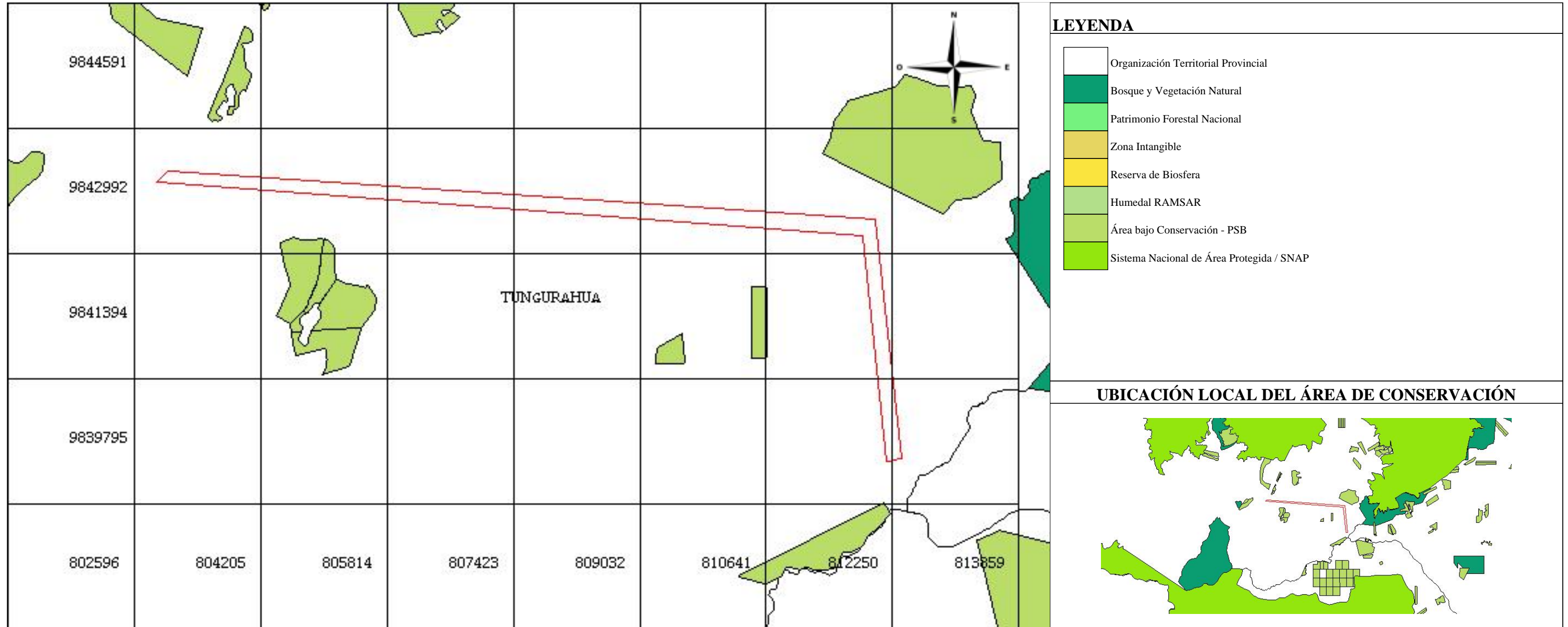

UBICACIÓN LOCAL DEL ÁREA DE CONSERVACIÓN

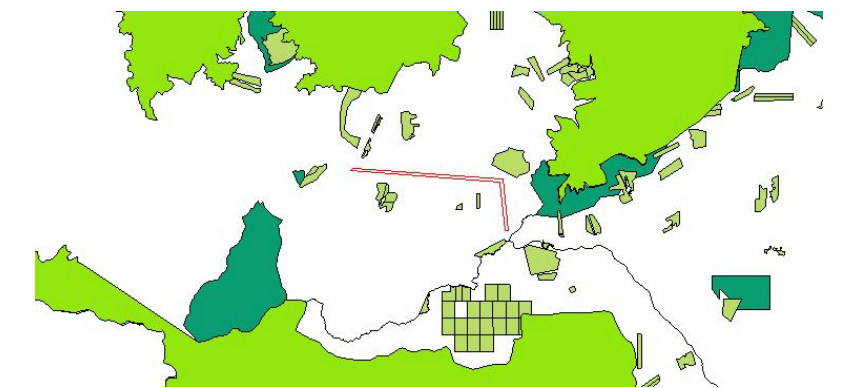

UBICACIÓN NIVEL NACIONAL

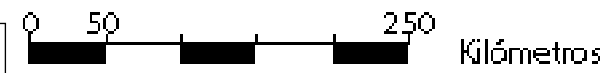
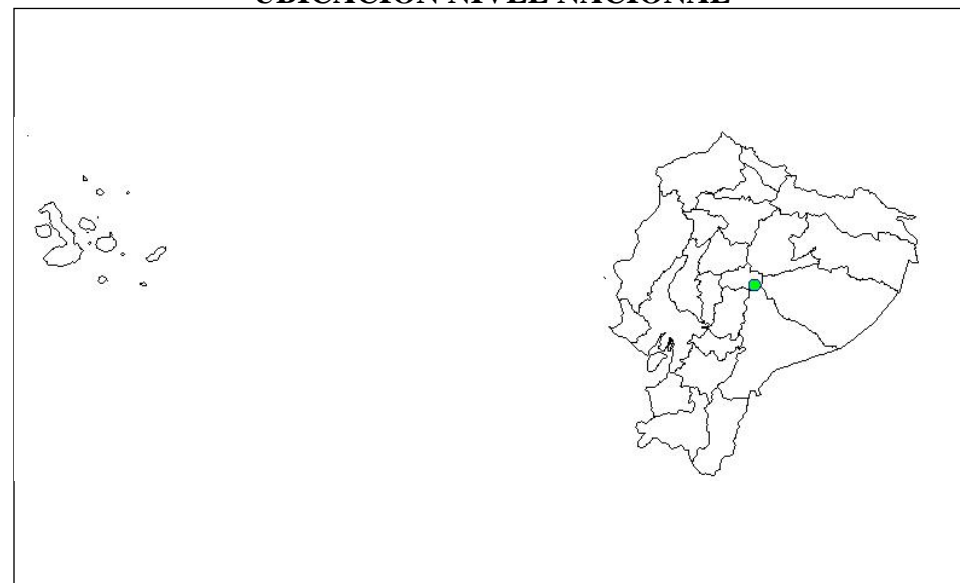

Sistema de Referencia
WGS 84
Proyección UTM
Zona 17 S

RESULTADO

NO INTERSECA

INFORMATIVO

ECOSISTEMAS
Cobertura y Uso de la Tierra

CERTIFICADO DE INTERSECCIÓN

FECHA DE EMISIÓN: jueves 27 de mayo 2021

GENERADO POR: S.U.I.A

FUENTE DE DATOS: En el Certificado de Categorización Ambiental e Intersección se encuentran las fechas de actualización de la IG del MAAE y fuentes externas a la fecha de emisión del certificado.



MAAE-RA-2021-396035

DISTRITO METROPOLITANO DE QUITO, 27 de mayo de 2021

Sr/a.

EMPRESA ELECTRICA AMBATO REGIONAL CENTRO NORTE
JAIME OSWALDO ASTUDILLO RAMIREZ
En su despacho

CERTIFICADO DE INTERSECCIÓN CON EL SISTEMA NACIONAL DE ÁREAS PROTEGIDAS (SNAP), PATRIMONIO FORESTAL NACIONAL Y ZONAS INTANGIBLES Y CATEGORIZACIÓN AMBIENTAL PARA EL PROYECTO:

"MEJORAMIENTO DEL ALIMENTADOR MERA ETAPA I"

1.-ANTECEDENTES

A través del Sistema Único de Información Ambiental – SUIA, el operador **EMPRESA ELECTRICA AMBATO REGIONAL CENTRO NORTE** del proyecto obra o actividad, adjunta el documento de coordenadas UTM en el sistema de referencia DATUM: WGS-84 Zona 17 Sur y solicita a esta Cartera de Estado el Certificado de Intersección con el Sistema Nacional de Áreas Protegidas (SNAP), Patrimonio Forestal Nacional y Zonas Intangibles y Categorización Ambiental; ubicado en:

Provincia	Cantón	Parroquia
TUNGURAHUA	BAÑOS DE AGUA SANTA	RIO NEGRO
TUNGURAHUA	BAÑOS DE AGUA SANTA	RIO VERDE

2.-CÓDIGO DE PROYECTO: MAAE-RA-2021-396035

El proceso de Regularización Ambiental de su proyecto debe continuar en: **OFICINA TÉCNICA AMBATO**, localizado en la Jurisdicción Territorial de la Provincia.

3.-RESULTADOS

Del proceso automático ejecutado a la información registrada en el Sistema Único de Información Ambiental - SUIA, se obtiene que el proyecto, obra o actividad **MEJORAMIENTO DEL ALIMENTADOR MERA ETAPA I**, **NO INTERSECA** con el Sistema Nacional de Áreas Protegidas (SNAP), Patrimonio Forestal Nacional y Zonas Intangibles.

Adicional el proyecto **MAAE-RA-2021-396035** interseca con las áreas especiales para la conservación de la Biodiversidad ECOSISTEMAS: BOSQUE SIEMPREVERDE MONTANO BAJO DEL NORTE DE LA CORDILLERA ORIENTAL DE LOS ANDES
Cobertura y Uso de la Tierra: BOSQUE NATIVO
Cobertura y Uso de la Tierra: MOSAICO AGROPECUARIO
Cobertura y Uso de la Tierra: NATURAL
Cobertura y Uso de la Tierra: AREA POBLADA
Cobertura y Uso de la Tierra: VEGETACIÓN ARBUSTIVA

4.-CATÁLOGO DE PROYECTOS, OBRAS O ACTIVIDADES:

De la información ingresada por el operador **EMPRESA ELECTRICA AMBATO REGIONAL CENTRO NORTE** del proyecto, obra o actividad; y de acuerdo al proceso de categorización ambiental automático en el SUIA, se determina que:

MEJORAMIENTO DEL ALIMENTADOR MERA ETAPA I, código CIU **D3510.02.01**, le corresponde: **CERTIFICADO AMBIENTAL**

TIPO DE IMPACTO: NO SIGNIFICATIVO.



Yo, **JAIME OSWALDO ASTUDILLO RAMIREZ** con cédula de identidad **0101189496**, declaro bajo juramento que toda la información ingresada corresponde a la realidad y reconozco la responsabilidad que genera la falsedad u ocultamiento de proporcionar datos falsos o errados, en atención a lo que establece el artículo 255 del Código Orgánico Integral Penal, que señala: *“Falsedad u ocultamiento de información ambiental.- La persona que emita o proporcione información falsa u oculte información que sea de sustento para la emisión y otorgamiento de permisos ambientales, estudios de impactos ambientales, auditorías y diagnósticos ambientales, permisos o licencias de aprovechamiento forestal, que provoquen el cometimiento de un error por parte de la autoridad ambiental, será sancionada con pena privativa de libertad de uno a tres años”*.

JAIME OSWALDO ASTUDILLO RAMIREZ

La información geográfica utilizada para la emisión del presente Certificado de Intersección corresponde a:

Información Geográfica Oficial del MAAE:

MAR TERRITORIAL (17/06/2020)
OFICINAS_TECNICAS (09/07/2020)
Área bajo Conservación - PSB (26/02/2020)
Organización Territorial Provincial (26/02/2020)
Humedal RAMSAR (26/02/2020)
Bosque y Vegetación Natural (26/02/2020)
Sistema Nacional de Área Protegida / SNAP (26/02/2020)
Patrimonio Forestal Nacional (26/02/2020)
Zona de Amortiguamiento Yasuni (26/02/2020)
Zona Intangible (26/02/2020)
Reserva de Biosfera (26/02/2020)
ZONIFICACION SNAP (16/03/2020)
LIMITE INTERNO 20 KM (17/03/2020)
ECOSISTEMAS (26/02/2020)
Cobertura y Uso de la Tierra (26/02/2020)

Nota: Información geográfica detallada disponible en el mapa interactivo del Ministerio del Ambiente y Agua.

La cobertura geográfica de corredores de conectividad se encuentra en desarrollo, sin embargo, conforme al RCOA esta cobertura geográfica si se considerará en el certificado ambiental.

Información Geográfica Oficial externa CONALI:

ORGANIZACIÓN TERRITORIAL PROVINCIAL - (19/04/2019)
ORGANIZACIÓN TERRITORIAL CANTONAL - (19/04/2019)
ORGANIZACIÓN TERRITORIAL PARROQUIAL - (19/04/2019)

SISTEMA DE REGULARIZACIÓN Y CONTROL AMBIENTAL.





RESUMEN DE LA INFORMACIÓN INGRESADA EN EL SISTEMA ÚNICO DE INFORMACIÓN AMBIENTAL

CÓDIGO: MAAE-RA-2021-396035

FECHA DE REGISTRO: 27 de mayo de 2021

SUPERFICIE: 222.75385

OPERADOR: EMPRESA ELECTRICA AMBATO REGIONAL CENTRO NORTE

ENTE RESPONSABLE: OFICINA TÉCNICA AMBATO

NOMBRE DEL PROYECTO, OBRA O ACTIVIDAD: MEJORAMIENTO DEL ALIMENTADOR MERA ETAPA I

RESUMEN DEL PROYECTO, OBRA O ACTIVIDAD: CONSTRUCCIÓN DE REDES DE DISTRIBUCIÓN DE MEDIO Y BAJO VOLTAJE PARA EL MEJORAMIENTO DEL ALIMENTADOR MERA ETAPA I

SU TRÁMITE CORRESPONDE A UN(A): Certificado Ambiental

EL IMPACTO DE SU ACTIVIDAD: Impacto NO SIGNIFICATIVO

ACTIVIDADES

Actividad principal CIU	Operación de sistemas de transmisión y distribución de energía eléctrica (que constan de postes, medidores y cableado), que transportan la energía eléctrica recibida desde las instalaciones de generación o transmisión hacia el consumidor final.	
	Opción seleccionada	Distribución de energía eléctrica menor a 40 KV
Actividad complementaria	Operador no ha seleccionado las actividades complementarias	

MAGNITUD DE LA ACTIVIDAD

Por dimensionamiento	Trazado e implementación km sistemas de distribución redes eléctricas (incluye líneas de y/o subestaciones) menores a kva69 kava	Rango	0 - 200
----------------------	--	-------	---------

UBICACIÓN GEOGRÁFICA

Tipo de zona: Rural

PROVINCIA	CANTÓN	PARROQUIA
TUNGURAHUA	BAÑOS DE AGUA SANTA	RIO NEGRO
TUNGURAHUA	BAÑOS DE AGUA SANTA	RIO VERDE





COORDENADAS DEL ÁREA GEOGRÁFICA EN DATUM WGS 84 ZONA 17 SUR

Shape	X	Y
1	804642.00000	9844046.00000
2	813651.00000	9843411.00000
3	813977.00000	9840355.00000
4	813786.00000	9840324.00000
5	813492.00000	9843205.00000
6	804499.00000	9843903.00000
7	804642.00000	9844046.00000

COORDENADAS DEL ÁREA DE IMPLANTACIÓN EN DATUM WGS 84 ZONA 17 SUR

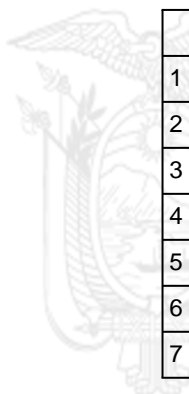

Shape	X	Y
1	804642.00000	9844046.00000
2	813651.00000	9843411.00000
3	813977.00000	9840355.00000
4	813786.00000	9840324.00000
5	813492.00000	9843205.00000
6	804499.00000	9843903.00000
7	804642.00000	9844046.00000

INFORMACIÓN DEL PROYECTO

Generación de residuos o desechos peligrosos y/o especiales	No
Gestión de residuos o desechos peligrosos y/o especiales	No
Remoción de cobertura vegetal nativa	No
Transporte de sustancias químicas	No
Proyecto declarado de alto impacto ambiental o interés nacional	No
Fabrica, usa o almacena sustancia químicas	No

EMPRESA ELECTRICA AMBATO REGIONAL CENTRO NORTE
JAIME OSWALDO ASTUDILLO RAMIREZ

