

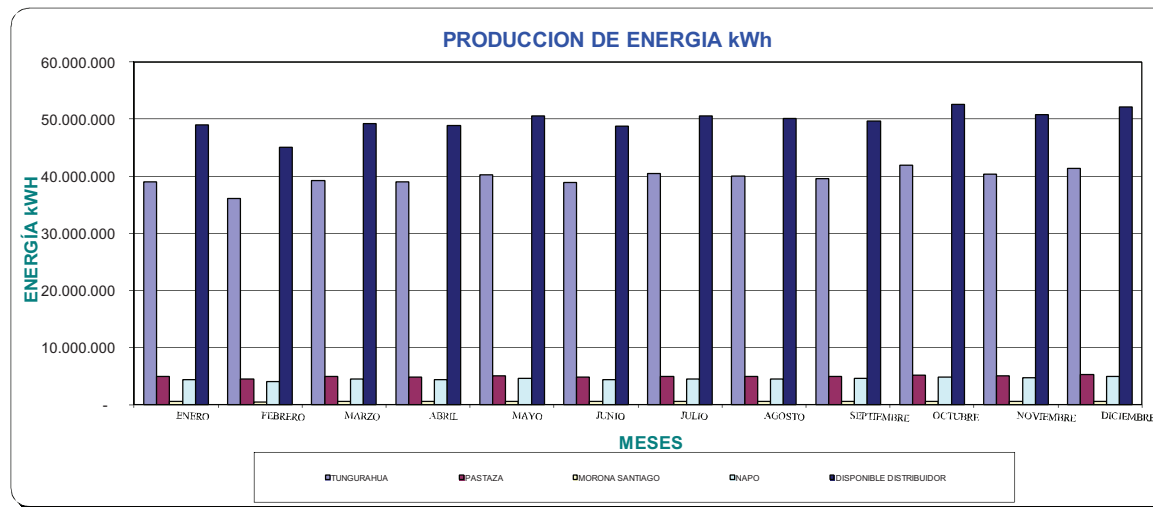

PRODUCCION DE ENERGIA AÑO 2014 (kWh)

MESES	TUNGURAHUA	PASTAZA	MORONA SANTIAGO	NAPO	DISPONIBLE DISTRIBUIDOR	ENTREGADA PARA TERCEROS (INCLUYE PEAJES)	DISPONIBLE SISTEMA
ENERO	39.039.894	4.912.499	545.833	4.439.814	48.938.040	184.107	49.122.146
FEBRERO	36.093.558	4.467.582	496.398	4.053.535	45.111.073	166.555	45.277.628
MARZO	39.218.190	4.947.210	549.690	4.500.976	49.216.067	185.197	49.401.264
ABRIL	39.045.698	4.841.642	537.960	4.403.205	48.828.504	177.907	49.006.411
MAYO	40.286.996	5.069.854	563.317	4.588.892	50.509.059	186.864	50.695.922
JUNIO	38.927.166	4.859.531	539.948	4.392.234	48.718.878	174.558	48.893.436
JULIO	40.419.836	4.999.889	555.543	4.558.396	50.533.663	179.847	50.713.510
AGOSTO	40.023.192	4.992.406	554.712	4.554.888	50.125.198	176.221	50.301.419
SEPTIEMBRE	39.542.402	4.982.769	553.641	4.578.673	49.657.485	172.781	49.830.265
OCTUBRE	41.972.130	5.159.047	573.227	4.817.938	52.522.343	179.975	52.702.318
NOVIEMBRE	40.383.535	5.017.578	557.509	4.773.328	50.731.950	179.843	50.911.792
DICIEMBRE	41.316.219	5.251.396	583.488	4.941.022	52.092.125	187.322	52.279.447
SUBTOTAL	476.268.816	59.501.401	6.611.267	54.602.900	596.984.384	2.151.175	599.135.560





TIPO DE GENERACION AÑO 2014 (kWh)

MESES	BARRAS DEL SNI	HIDRAULICA	TÉRMICA	DISPONIBLE DISTRIBUIDOR	ENTREGADA PARA TERCEROS (INCLUYE PEAJES A PROD.)	DISPONIBLE SISTEMA
ENERO	48.630.298	253.130	54.611	48.938.040	184.107	49.122.146
FEBRERO	44.840.607	81.910	188.556	45.111.073	166.555	45.277.628
MARZO	48.281.522	934.544	-	49.216.067	185.197	49.401.264
ABRIL	47.535.939	1.292.565	-	48.828.504	177.907	49.006.411
MAYO	49.004.837	1.504.222	-	50.509.059	186.864	50.695.922
JUNIO	47.174.165	1.544.713	-	48.718.878	174.558	48.893.436
JULIO	48.720.174	1.812.263	1.226	50.533.663	179.847	50.713.510
AGOSTO	48.882.778	1.241.066	1.355	50.125.198	176.221	50.301.419
SEPTIEMBRE	49.280.612	376.761	112	49.657.485	172.781	49.830.265
OCTUBRE	52.000.408	521.322	613	52.522.343	179.975	52.702.318
NOVIEMBRE	50.489.396	232.138	10.416	50.731.950	179.843	50.911.792
DICIEMBRE	51.948.994	106.826	36.305	52.092.125	187.322	52.279.447
TOTAL	586.789.730	9.901.460	293.195	596.984.384	2.151.175	599.135.560

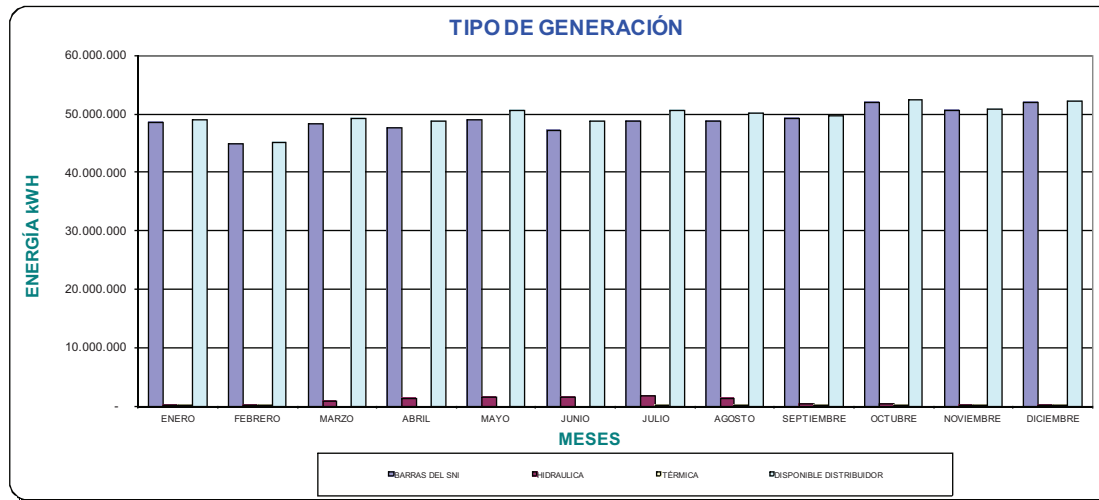



VENTA DE ENERGIA AÑO 2014 (kWh)

CLIENTES REGULADOS

MESES	RESIDENCIAL	COMERCIAL	INDUSTRIAL	OFICIAL	A. SOCIAL	BENEFIC.	BOMBEO	A. PUBLICO	LEY DEP.	OTROS	TOTAL
ENERO	19.325.652	7.451.446	9.508.494	1.981.481	665.095	782.586	1.469.122	4.286.033	67.634	247.366	45.784.909
FEBRERO	18.629.179	7.210.918	9.377.635	1.933.641	605.405	703.168	1.412.504	3.881.590	66.690	184.470	44.005.200
MARZO	17.989.730	7.063.552	9.420.946	1.992.160	609.931	725.962	1.479.787	4.306.091	45.635	216.259	43.850.053
ABRIL	18.922.440	7.295.693	9.993.082	1.997.488	659.846	775.901	1.419.941	4.235.398	69.145	226.235	45.595.168
MAYO	19.213.995	7.459.634	9.904.019	2.001.328	734.605	823.409	1.431.869	4.351.455	55.672	252.399	46.228.384
JUNIO	18.727.591	7.298.855	9.707.077	1.916.611	710.218	799.246	1.512.009	4.235.448	114.788	192.096	45.213.940
JULIO	18.929.729	7.400.734	10.272.532	2.019.165	753.958	675.837	1.484.136	4.413.516	113.962	218.796	46.282.365
AGOSTO	19.131.716	7.515.256	9.731.256	2.057.327	768.382	537.071	1.513.833	4.408.334	118.896	225.669	46.007.740
SEPTIEMBRE	19.012.365	7.358.948	9.957.274	2.085.307	812.003	557.865	1.449.870	4.317.795	126.739	228.122	45.906.288
OCTUBRE	20.454.921	7.876.003	10.646.932	2.225.010	811.623	668.426	1.636.554	4.507.590	116.331	294.858	49.238.248
NOVIEMBRE	20.698.534	7.914.357	10.060.070	2.139.164	783.212	664.643	1.553.581	4.416.845	110.217	251.872	48.592.496
DECIEMBRE	19.947.505	7.587.553	9.441.757	2.167.815	814.646	662.710	1.611.080	4.585.137	95.410	245.437	47.159.050
TOTAL	230.983.357	89.432.949	118.021.074	24.516.497	8.728.924	8.376.824	17.974.286	51.945.234	1.101.119	2.783.579	553.863.843

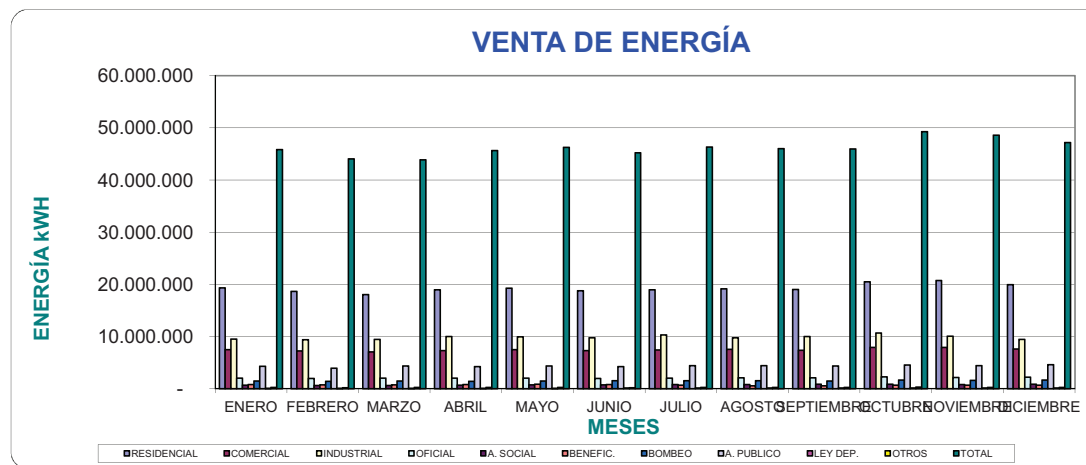



INGRESOS FACTURADOS AÑO 2014 (DOLARES)

MESES	CLIENTES REGULADOS									CLIENTES NO REGULADOS		TOTAL	DESCUENTO POR TARIFA DE LA DIGNIDAD	TOTAL 2 (INCLUYE EFECTO DE LA TARIFA DE LA DIGNIDAD)
	RESIDENCIAL	COMERCIAL	INDUSTRIAL	OFICIAL	A. SOCIAL	BENEFIC.	BOMBEO	A. PUBLICO	SUBTOTAL 1	PEAJES	SUBTOTAL 2			
ENERO	1.867.499	613.857	727.199	157.446	39.947	44.614	97.721	495.778	4.044.062	2.073	2.073	4.046.135	(261.082)	3.785.054
FEBRERO	1.799.144	596.947	721.719	149.821	36.578	40.193	92.733	479.504	3.916.639	2.017	2.017	3.918.656	(271.709)	3.646.948
MARZO	1.727.139	582.293	714.531	155.805	37.025	41.027	98.566	464.065	3.820.452	2.114	2.114	3.822.565	(276.917)	3.545.649
ABRIL	1.829.225	601.518	764.641	157.092	39.462	44.925	95.430	490.607	4.022.901	1.531	1.531	4.024.432	(263.707)	3.760.725
MAYO	1.994.653	741.835	935.427	173.435	50.829	56.439	96.306	499.954	4.548.878	1.510	1.510	4.550.389	(311.764)	4.238.625
JUNIO	1.991.808	746.953	929.430	164.686	49.317	53.105	100.736	486.934	4.522.969	1.470	1.470	4.524.439	(316.517)	4.207.921
JULIO	2.013.419	755.560	977.320	172.437	51.638	45.359	98.133	494.409	4.608.275	1.484	1.484	4.609.758	(313.918)	4.295.840
AGOSTO	2.030.788	770.394	931.179	177.710	53.158	36.594	101.473	499.315	4.600.612	1.472	1.472	4.602.085	(315.363)	4.286.721
SEPTIEMBRE	2.025.363	751.587	945.336	180.865	56.749	37.620	97.293	495.375	4.590.187	1.461	1.461	4.591.648	(316.382)	4.275.266
OCTUBRE	2.184.951	801.546	999.256	192.046	55.884	45.104	107.418	536.344	4.922.549	1.480	1.480	4.924.028	(295.154)	4.628.875
NOVIEMBRE	2.180.478	806.918	961.128	185.849	54.700	44.484	102.834	537.613	4.874.004	-	-	4.874.004	(271.560)	4.602.444
DICIEMBRE	2.104.800	774.712	906.229	187.989	56.584	44.351	103.380	513.743	4.691.790	1.568	1.568	4.693.358	(292.234)	4.401.125
TOTAL	23.749.267	8.544.120	10.513.397	2.055.181	581.872	533.814	1.192.025	5.993.643	53.163.318	18.180	18.180	53.181.498	(3.506.307)	49.675.191

* No se considera los valores de estacionales, ocasionales, otros

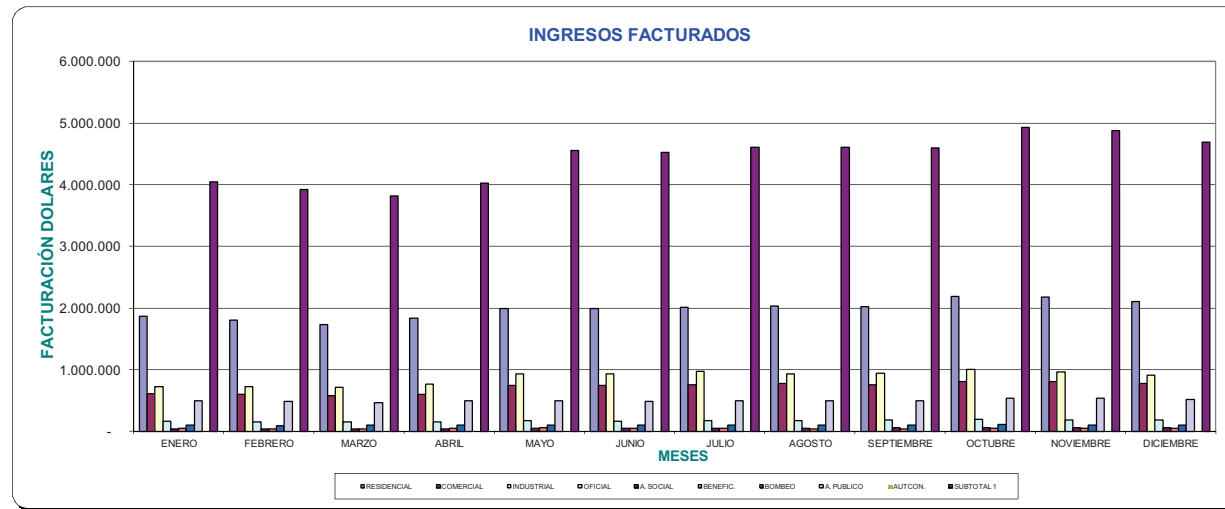



EMPRESA ELECTRICA AMBATO REGIONAL CENTRO NORTE S.A.

DEPARTAMENTO DE PLANIFICACION

ÁREA ESTUDIOS ECONOMICOS

-5 / 21-

CARTERA AÑO 2014 (DOLARES)

MES	TUNGURAHUA	PASTAZA	NAPO	TOTAL	FACTURACIÓN	CARTERA/ FACTURACIÓN
	USD/.	USD/.	USD/.	USD/.	USD/.	
ENERO	102.019,03	157.211,02	129.416,44	388.646,49	4.749.659,49	0,08
FEBRERO	238.680,23	179.970,79	177.448,38	596.099,40	4.602.070,06	0,13
MARZO	176.212,02	203.350,92	170.665,15	550.228,09	4.508.548,02	0,12
ABRIL	195.280,77	211.527,98	162.445,57	569.254,32	4.741.419,56	0,12
MAYO	268.184,67	223.006,94	149.458,66	640.650,27	5.198.733,73	0,12
JUNIO	210.384,28	231.660,17	178.987,85	621.032,30	5.199.039,99	0,12
JULIO	125.645,52	224.979,84	177.012,95	527.638,31	5.310.218,07	0,10
AGOSTO	233.296,09	217.103,76	192.537,13	642.936,98	5.341.012,29	0,12
SEPTIEMBRE	249.871,91	220.640,45	192.836,79	663.349,15	5.283.404,90	0,13
OCTUBRE	156.959,26	209.933,38	186.973,04	553.865,68	5.666.092,04	0,10
NOVIEMBRE	416.507,52	231.302,89	204.179,63	851.990,04	5.634.945,71	0,15
DICIEMBRE	529.899,08	200.015,73	145.979,62	875.894,43	5.418.460,03	0,16

1.-Los datos de Morona Santiago, se incluyen en Pastaza.

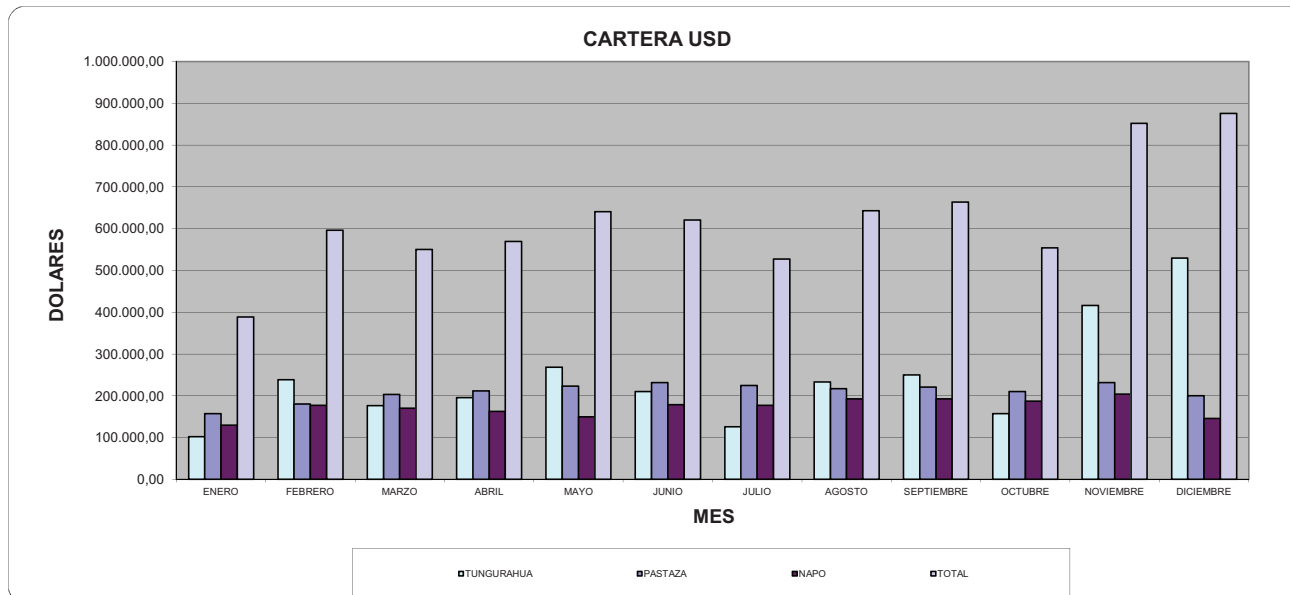



FACTURACION - RECAUDACION DE TODOS LOS RUBROS 2 0 1 4 (DOLARES)
INCLUYE EFECTO POR TARIFA DE LA DIGNIDAD

1.FACTURACION-RECAUDACION (US \$)	TUNGURAHUA			PASTAZA (1)			NAPO			TOTAL		
	FACTURACIÓN	RECAUDACIÓN	%	FACTURACIÓN	RECAUDACIÓN	%	FACTURACIÓN	RECAUDACIÓN*	%	FACTURACIÓN	RECAUDACIÓN	%
ENERO	3.868.664	3.892.622	101	478.041	523.483	110	402.955	403.333	100	4.749.659	4.819.438	101
FEBRERO	3.713.143	3.843.618	104	489.535	489.427	100	399.392	368.862	92	4.602.070	4.701.907	102
MARZO	3.655.477	3.843.618	105	473.760	489.427	103	379.311	368.862	97	4.508.548	4.701.907	104
ABRIL	3.862.848	3.751.894	97	482.242	507.726	105	396.330	410.485	104	4.741.420	4.670.104	98
MAYO	4.218.795	3.903.221	93	536.820	513.787	96	443.118	418.954	95	5.198.734	4.835.962	93
JUNIO	4.196.508	4.280.429	102	571.380	557.258	98	431.152	415.611	96	5.199.040	5.253.298	101
JULIO	4.331.377	4.263.443	98	550.130	568.013	103	428.711	429.108	100	5.310.218	5.260.564	99
AGOSTO	4.329.681	4.205.806	97	578.537	551.073	95	432.794	408.240	94	5.341.012	5.165.118	97
SEPTIEMBRE	4.264.962	4.296.091	101	571.613	569.658	100	446.830	430.494	96	5.283.405	5.296.244	100
OCTUBRE	4.656.930	4.302.634	92	567.333	572.742	101	441.829	446.759	101	5.666.092	5.322.135	94
NOVIEMBRE	4.597.788	4.356.753	95	574.874	539.329	94	462.284	414.332	90	5.634.946	5.310.414	94
DICIEMBRE	4.379.724	4.459.026	102	586.272	604.478	103	452.465	503.268	111	5.418.460	5.566.772	103
TOTAL	50.075.896	49.399.154	99	6.460.537	6.486.402	100	5.117.171	5.018.308	98	61.653.604	60.903.863	99

*En la facturación se incluyen valores de recargo por mora e intereses de la empresa

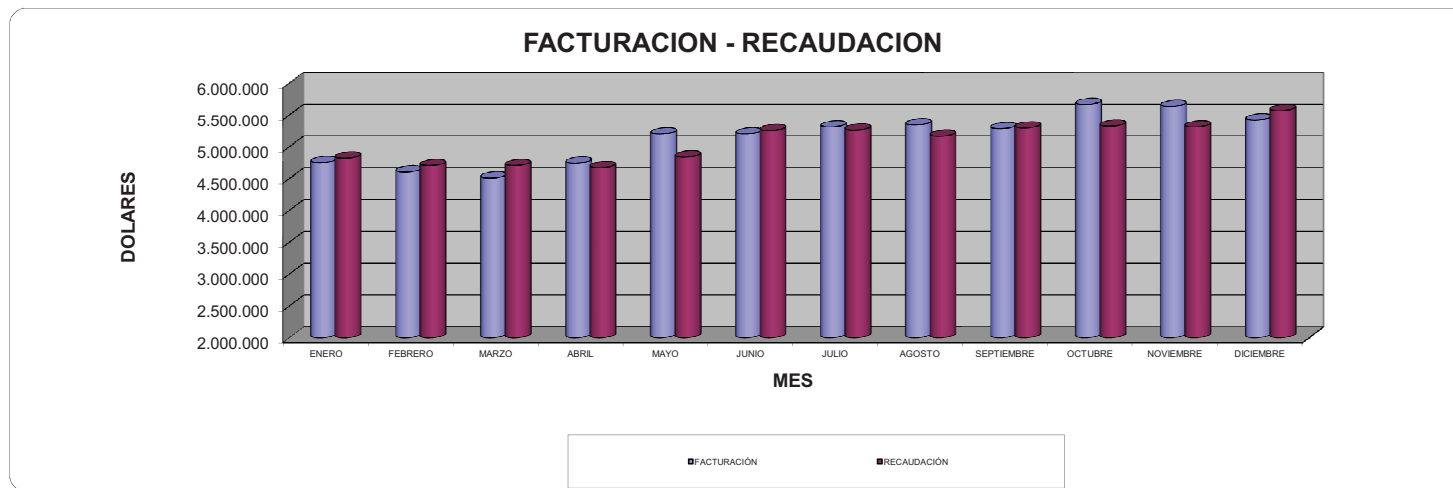



FACTURACION - RECAUDACION DE TODOS LOS RUBROS 2014 (DOLARES)

1.FACTURACION-RECAUDACION (US \$)	TUNGURAHUA			PASTAZA (1)			NAPO			TOTAL		
	FACTURACIÓN	RECAUDACIÓN	%	FACTURACIÓN	RECAUDACIÓN	%	FACTURACIÓN	RECAUDACIÓN*	%	FACTURACIÓN	RECAUDACIÓN	%
ENERO	4.081.087	4.118.494	101	504.339	551.126	109	425.314	428.046	101	5.010.741	5.097.667	102
FEBRERO	3.935.479	4.049.497	103	515.290	514.230	100	423.009	389.409	92	4.873.779	4.953.135	102
MARZO	3.880.168	4.049.497	104	501.424	514.230	103	403.873	389.409	96	4.785.465	4.953.135	104
ABRIL	4.077.855	3.973.339	97	507.355	534.827	105	419.917	435.746	104	5.005.127	4.943.913	99
MAYO	4.469.659	4.121.421	92	569.065	539.583	95	471.774	442.949	94	5.510.498	5.103.953	93
JUNIO	4.455.836	4.527.635	102	601.169	589.290	98	458.552	441.940	96	5.515.557	5.558.866	101
JULIO	4.585.854	4.530.402	99	581.384	598.464	103	456.898	456.814	100	5.624.136	5.585.680	99
AGOSTO	4.587.037	4.453.569	97	608.695	582.667	96	460.644	436.605	95	5.656.376	5.472.840	97
SEPTIEMBRE	4.523.109	4.556.015	101	601.920	599.800	100	474.758	457.876	96	5.599.787	5.613.691	100
OCTUBRE	4.894.633	4.558.107	93	597.931	602.969	101	468.681	474.757	101	5.961.246	5.635.834	95
NOVIEMBRE	4.817.019	4.574.787	95	602.595	568.490	94	486.892	440.946	91	5.906.506	5.584.224	95
DICIEMBRE	4.617.347	4.669.699	101	614.949	635.627	103	478.398	529.199	111	5.710.694	5.834.525	102
TOTAL	52.925.083	52.182.462	99	6.806.116	6.831.304	100	5.428.712	5.323.697	98	65.159.911	64.337.463	99

*En la facturación se incluyen valores de recargo por mora e intereses de la empresa, sin el efecto de la tarifa de la dignidad

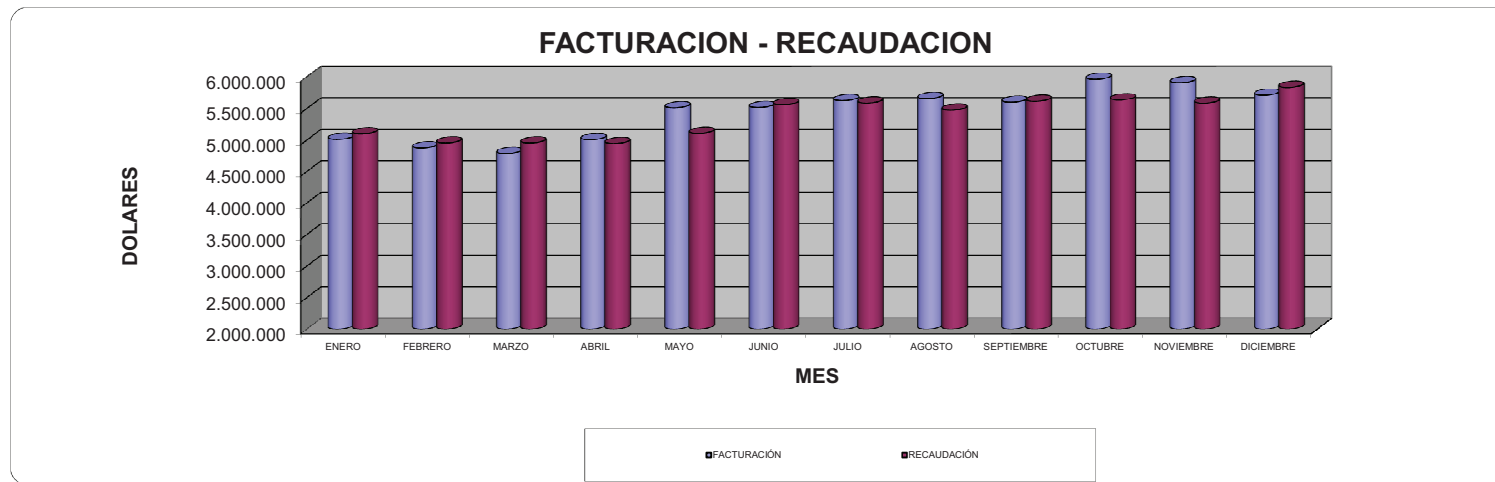



EMPRESA ELÉCTRICA AMBATO REGIONAL CENTRO NORTE S.A.
 DEPARTAMENTO DE PLANIFICACION
 ÁREA ESTUDIOS ECONOMICOS

-8 / 21-

**FACTURACION - RECAUDACION POR VENTA DE ENERGIA 2014 (DOLARES)
 INCLUYE TARIFA DE LA DIGNIDAD**

1.FACTURACION-RECAUDACION (US \$)	TUNGURAHUA			PASTAZA (1)			NAPO			TOTAL		
	FACTURACIÓN	RECAUDACIÓN	%	FACTURACIÓN	RECAUDACIÓN	%	FACTURACIÓN	RECAUDACIÓN*	%	FACTURACIÓN	RECAUDACIÓN	%
ENERO	3.045.889	2.960.643	97	396.681	420.207	106	342.483	324.725	95	3.785.054	3.705.575	98
FEBRERO	2.902.037	2.934.408	101	405.200	402.231	99	339.710	302.950	89	3.646.948	3.639.589	100
MARZO	2.842.457	2.934.408	103	390.552	402.231	103	312.640	302.950	97	3.545.649	3.639.589	103
ABRIL	3.030.040	2.829.884	93	397.328	406.387	102	333.356	331.005	99	3.760.725	3.567.276	95
MAYO	3.402.027	2.935.334	86	455.235	407.158	89	381.362	331.702	87	4.238.625	3.674.194	87
JUNIO	3.375.076	3.455.117	102	488.618	464.581	95	370.582	353.364	95	4.234.275	4.273.062	101
JULIO	3.484.595	3.423.516	98	466.718	483.148	104	372.507	367.482	99	4.323.820	4.274.146	99
AGOSTO	3.449.148	3.379.504	98	491.306	465.454	95	374.796	350.929	94	4.315.250	4.195.887	97
SEPTIEMBRE	3.428.072	3.448.854	101	486.385	483.026	99	390.046	372.702	96	4.304.503	4.304.582	100
OCTUBRE	3.795.569	3.453.351	91	480.740	486.644	101	383.571	389.322	101	4.659.880	4.329.317	93
NOVIEMBRE	3.743.900	3.550.086	95	487.200	456.107	94	402.488	358.326	89	4.633.587	4.364.519	94
DICIEMBRE	3.541.076	3.640.226	103	497.814	512.406	103	393.436	437.716	111	4.432.326	4.590.347	104
TOTAL	40.039.887	38.945.329	97	5.443.778	5.389.579	99	4.396.977	4.223.174	96	49.880.642	48.558.083	97,349

*Contempla valores por energía

TOTAL GENERAL

49.880.642	48.558.083	0,973
------------	------------	-------



EMPRESA ELECTRICA AMBATO REGIONAL CENTRO NORTE S.A.

DEPARTAMENTO DE PLANIFICACION

ÁREA ESTUDIOS ECONOMICOS

-9 / 21-

FACTURACION - RECAUDACION POR VENTA DE ENERGIA 2014 (DOLARES)

1.FACTURACION-RECAUDACION (US \$)	TUNGURAHUA			PASTAZA (1)			NAPO			TOTAL		
	FACTURACIÓN	RECAUDACIÓN	%	FACTURACIÓN	RECAUDACIÓN	%	FACTURACIÓN	RECAUDACIÓN*	%	FACTURACIÓN	RECAUDACIÓN	%
ENERO	3.258.313	3.186.516	98	422.980	447.850	106	364.843	349.438	96	4.046.135	3.983.804	98
FEBRERO	3.124.374	3.140.287	101	430.955	427.033	99	363.328	323.497	89	3.918.656	3.890.818	99
MARZO	3.067.148	3.140.287	102	418.215	427.033	102	337.202	323.497	96	3.822.565	3.890.818	102
ABRIL	3.245.047	3.051.329	94	422.442	433.488	103	356.943	356.267	100	4.024.432	3.841.084	95
MAYO	3.652.891	3.153.534	86	487.480	432.954	89	410.018	355.697	87	4.550.389	3.942.186	87
JUNIO	3.634.404	3.702.323	102	518.407	496.614	96	397.982	379.693	95	4.550.793	4.578.630	101
JULIO	3.739.072	3.690.475	99	497.972	513.599	103	400.694	395.187	99	4.637.739	4.599.261	99
AGOSTO	3.706.504	3.627.267	98	521.464	497.047	95	402.646	379.295	94	4.630.614	4.503.609	97
SEPTIEMBRE	3.686.219	3.708.778	101	516.691	513.168	99	417.975	400.084	96	4.620.885	4.622.029	100
OCTUBRE	4.033.273	3.708.824	92	511.338	516.871	101	410.423	417.321	102	4.955.034	4.643.016	94
NOVIEMBRE	3.963.131	3.768.119	95	514.922	485.269	94	427.096	384.940	90	4.905.148	4.638.328	95
DICIEMBRE	3.778.698	3.850.899	102	526.492	543.555	103	419.369	463.647	111	4.724.559	4.858.101	103
TOTAL	42.889.074	41.728.638	97	5.789.357	5.734.482	99	4.708.518	4.528.563	96	53.386.949	51.991.683	97,39

TOTAL GENERAL

53.386.949	51.991.683	97,39
------------	------------	-------



EMPRESA ELECTRICA AMBATO REGIONAL CENTRO NORTE S.A. -10 / 21-

DEPARTAMENTO DE PLANIFICACIÓN

ÁREA ESTUDIOS ECONOMICOS

**POR VENTA DE ENERGÍA (DÓLARES)
FACTURACION - RECAUDACION 2014**

	TOTAL		
1.FACTURACION-RECAUDACION (US \$)	FACTURACIÓN	RECAUDACIÓN	%
ENERO	4.046.135	3.983.804	98,46
FEBRERO	3.918.656	3.890.818	99,29
MARZO	3.822.565	3.890.818	101,79
ABRIL	4.024.432	3.841.084	95,44
MAYO	4.550.389	3.942.186	86,63
JUNIO	4.550.793	4.578.630	100,61
JULIO	4.637.739	4.599.261	99,17
AGOSTO	4.630.614	4.503.609	97,26
SEPTIEMBRE	4.620.885	4.622.029	100,02
OCTUBRE	4.955.034	4.643.016	93,70
NOVIEMBRE	4.905.148	4.638.328	94,56
DICIEMBRE	4.724.559	4.858.101	102,83
TOTAL	53.386.949,12	51.991.682,84	97,39

* Incluye todas las tarifas

*Incluye los rubros= Por energía de ocasionales, valor de consumo, valor de comercialización, demanda facturable, factor de potencia, por energía de AP



NUMERO DE CLIENTES AÑO 2014

MESES	CLIENTES REGULADOS											CLIENTES NO REGULADOS	
	RESIDENCIAL	COMERCIAL	INDUSTRIAL	OFICIAL	A. SOCIAL	BENEFIC.	BOMBEO	A. PUBLICO	EVACUADOS	OTROS	SUBTOTAL 1	ENERMAX	TOTAL
ENERO	204.217	23.455	7.193	1.355	296	2.385	195	-	-	559	239.655	3	239.658
FEBRERO	204.920	23.651	7.204	1.357	295	2.392	203	-	-	562	240.584	3	240.587
MARZO	205.528	23.475	7.224	1.358	294	2.398	205	-	-	562	241.044	3	241.047
ABRIL	206.132	23.664	7.222	1.443	272	2.191	208	-	-	652	241.784	3	241.787
MAYO	206.628	23.565	7.233	1.322	277	2.148	212	-	-	839	242.224	3	242.227
JUNIO	207.060	23.673	7.215	1.243	269	2.126	214	-	-	924	242.724	3	242.727
JULIO	207.923	23.821	7.189	1.690	297	1.378	224	-	-	1.088	243.610	3	243.613
AGOSTO	208.857	23.877	7.159	1.767	306	1.289	227	-	-	1.098	244.580	3	244.583
SEPTIEMBRE	209.333	23.892	7.150	1.772	311	1.327	226	-	-	1.101	245.112	3	245.115
OCTUBRE	210.135	23.946	7.124	1.788	324	1.359	226	-	-	1.102	246.004	3	246.007
NOVIEMBRE	210.593	24.005	7.113	1.783	327	1.370	228	-	-	1.097	246.516	3	246.519
DICIEMBRE	211.074	24.009	7.121	1.778	324	1.373	227	-	-	1.098	247.004	3	247.007

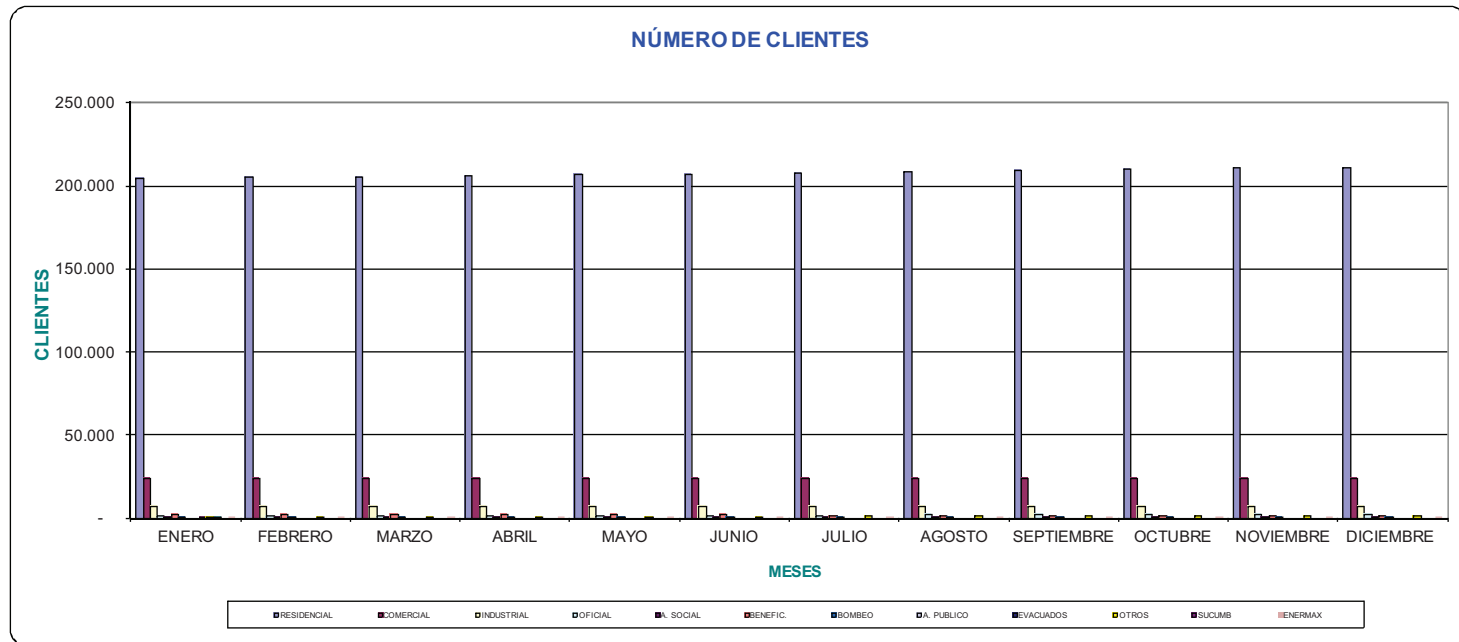



VENTA DE ENERGIA AÑO 2014 (k W h)

PROVINCIA	ENERO	FEBRERO	MARZO	ABRIL	MAYO	JUNIO	JULIO	AGOSTO	SEPTIEMBRE	OCTUBRE	NOVIEMBRE	DICIEMBRE	TOTAL	PROMEDIO
CLIENTES REGULADOS														
RESIDENCIAL														
TUNGURAHUA	15.376.478	14.659.535	14.244.807	15.057.449	15.341.647	14.815.037	15.115.233	15.231.181	15.037.197	16.539.445	16.691.145	15.917.959	184.027.113	15.335.593
PASTAZA	1.843.544	1.894.188	1.793.062	1.818.784	1.794.250	1.863.112	1.776.682	1.862.601	1.872.575	1.855.486	1.861.017	1.927.669	22.162.970	1.846.914
MORONA SANTIAGO	200.586	193.131	193.709	198.578	210.521	216.554	203.504	206.314	210.095	192.041	209.675	201.153	2.435.861	202.988
NAPO	1.905.044	1.882.325	1.758.152	1.847.629	1.867.577	1.832.888	1.834.310	1.831.620	1.892.498	1.867.949	1.936.697	1.900.724	22.357.412	3.193.916
TOTAL	19.325.652	18.629.179	17.989.730	18.922.440	19.213.995	18.727.591	18.929.729	19.131.716	19.012.365	20.454.921	20.698.534	19.947.505	230.983.357	20.579.411
COMERCIAL														
TUNGURAHUA	5.398.673	5.115.282	5.050.216	5.282.498	5.396.408	5.222.305	5.370.709	5.378.128	5.251.369	5.805.628	5.743.718	5.432.898	64.447.832	5.370.653
PASTAZA	1.071.954	1.109.944	1.086.681	1.049.555	1.080.756	1.118.784	1.057.900	1.128.704	1.116.444	1.085.353	1.120.753	1.130.995	13.157.823	1.096.485
MORONA SANTIAGO	51.333	52.127	44.790	52.540	54.601	60.482	54.989	54.148	46.452	53.144	59.920	56.499	641.025	53.419
NAPO	929.486	933.565	881.865	911.100	927.869	897.284	917.136	954.276	944.683	931.878	989.966	967.161	11.186.269	1.598.038
TOTAL	7.451.446	7.210.918	7.063.552	7.295.693	7.459.634	7.298.855	7.400.734	7.515.256	7.358.948	7.876.003	7.914.357	7.587.553	89.432.949	8.118.595
INDUSTRIAL														
TUNGURAHUA	8.945.337	8.802.135	8.858.068	9.392.227	9.272.270	9.090.129	9.633.498	9.122.008	9.347.382	10.035.210	9.467.562	8.849.899	110.815.725	9.234.644
PASTAZA	393.699	396.392	400.092	428.960	447.766	427.440	450.270	434.058	416.204	430.859	406.965	411.414	5.044.119	420.343
MORONA SANTIAGO	21.610	25.347	20.771	21.368	24.191	23.251	21.791	22.074	21.955	20.915	22.573	20.544	266.390	22.199
NAPO	147.848	153.761	142.015	159.527	159.792	166.257	166.973	153.116	171.733	159.948	162.970	159.900	1.894.840	270.691
TOTAL	9.508.494	9.377.635	9.420.946	9.993.082	9.904.019	9.707.077	10.272.532	9.731.256	9.957.274	10.646.932	10.060.070	9.441.757	118.021.074	9.947.878
OFICIAL														
TUNGURAHUA	1.227.182	1.130.245	1.184.321	1.185.210	1.212.150	1.186.542	1.290.276	1.305.073	1.304.402	1.438.808	1.342.404	1.359.745	15.166.358	1.263.863
PASTAZA	350.119	376.915	390.782	377.441	394.862	383.270	385.313	399.700	399.970	394.793	395.962	402.907	4.645.747	387.146
MORONA SANTIAGO	34.434	36.186	32.094	29.589	32.325	27.410	26.977	27.984	29.162	27.779	30.346	31.856	366.142	30.512
NAPO	369.746	390.295	384.963	405.248	361.991	319.389	316.599	330.857	351.773	363.630	370.452	373.307	4.338.250	619.750
TOTAL	1.981.481	1.933.641	1.992.160	1.997.488	2.001.328	1.916.611	2.019.165	2.057.327	2.085.307	2.225.010	2.139.164	2.167.815	24.516.497	2.301.271
ASISTENCIA SOCIAL														
TUNGURAHUA	345.393	321.904	344.938	349.245	383.101	369.545	404.562	431.108	455.838	450.038	421.299	444.990	4.721.961	393.497
PASTAZA	226.819	199.143	239.636	221.428	224.626	227.516	222.805	225.103	226.095	232.965	226.443	229.804	2.702.383	225.199
MORONA SANTIAGO	4.605	5.395	6.000	8.941	11.595	4.226	8.910	3.703	8.186	5.626	7.500	11.264	85.951	7.163
NAPO	88.278	78.963	19.357	80.232	115.283	108.931	117.681	108.468	121.884	122.994	127.970	128.588	1.218.629	174.090
TOTAL	665.095	605.405	609.931	659.846	734.605	710.218	753.958	768.382	812.003	811.623	783.212	814.646	8.728.924	799.948
BENEFICENCIA														
TUNGURAHUA	531.266	475.511	496.451	555.755	575.282	566.854	469.817	373.327	366.274	448.977	432.275	423.090	5.714.879	476.240
PASTAZA	175.361	149.583	150.346	140.397	151.669	144.233	129.014	104.581	117.535	130.270	128.246	130.615	1.651.850	137.654
MORONA SANTIAGO	13.276	15.205	20.437	9.061	10.811	16.446	12.858	11.613	8.578	10.773	11.857	12.236	153.151	12.763
NAPO	62.683	62.869	58.728	70.688	85.647	71.713	64.148	47.550	65.478	78.406	92.265	96.769	856.944	122.421
TOTAL	782.586	703.168	725.962	775.901	823.409	799.246	675.837	537.071	557.865	668.426	664.643	662.710	8.376.824	749.077
BOMBEO														
TUNGURAHUA	1.444.530	1.381.237	1.448.838	1.383.653	1.394.942	1.477.942	1.451.431	1.476.516	1.423.986	1.609.049	1.524.754	1.583.905	17.600.783	1.466.732
PASTAZA	13.181	14.858	15.428	18.847	17.268	16.026	15.861	17.876	15.714	17.394	18.571	15.257	196.281	16.357
MORONA SANTIAGO	797	823	1.100	1.171	1.173	687	985	988	918	848	808	1.006	11.304	942
NAPO	10.614	15.586	14.421	16.270	18.486	17.354	15.859	18.453	9.252	9.263	9.448	10.912	165.918	23.703
TOTAL	1.469.122	1.412.504	1.479.787	1.419.941	1.431.869	1.512.009	1.484.136	1.513.833	1.449.870	1.636.554	1.553.581	1.611.080	17.974.286	1.507.733



VENTA DE ENERGIA AÑO 2014 (kWh)

PROVINCIA	ENERO	FEBRERO	MARZO	ABRIL	MAYO	JUNIO	JULIO	AGOSTO	SEPTIEMBRE	OCTUBRE	NOVIEMBRE	DICIEMBRE	TOTAL	PROMEDIO
ALUMBRADO PUBLICO														
TUNGURAHUA	3.357.983	3.048.617	3.388.153	3.336.925	3.421.918	3.330.780	3.457.993	3.449.877	3.361.651	3.482.623	3.424.846	3.560.123	40.621.487	3.385.124
PASTAZA	429.258	380.373	420.902	425.318	440.611	428.194	442.313	442.382	441.932	475.628	460.381	475.675	5.262.968	438.581
MORONA SANTIAGO	67.418	60.893	67.418	68.843	71.138	68.843	71.138	71.138	68.843	89.124	86.249	89.124	880.166	73.347
NAPO	431.374	391.707	429.618	404.312	417.789	407.631	442.073	444.938	445.370	460.216	445.370	460.216	5.180.613	740.088
TOTAL	4.286.033	3.881.590	4.306.091	4.235.398	4.351.455	4.235.448	4.413.516	4.408.334	4.317.795	4.507.590	4.416.845	4.585.137	51.945.234	4.637.139
EVACUADOS														
TUNGURAHUA	-	-	-	-	-	-	-	-	-	-	-	-	-	-
PASTAZA	-	-	-	-	-	-	-	-	-	-	-	-	-	-
MORONA SANTIAGO	-	-	-	-	-	-	-	-	-	-	-	-	-	-
NAPO	-	-	-	-	-	-	-	-	-	-	-	-	-	-
TOTAL	-	-	-	-	-	-	-	-	-	-	-	-	-	-
ENERGÍA NO FACTURADA (LEY DEL DEPORTE)														
TUNGURAHUA	12.952	62.402	16.975	36.496	17.795	53.172	51.074	48.859	58.211	52.925	49.139	35.632	495.632	41.303
PASTAZA	53.741	3.396	27.882	30.057	29.523	30.888	31.871	36.939	39.353	34.046	36.382	32.451	386.529	32.211
MORONA SANTIAGO	616	582	638	637	2.070	2.830	4.900	4.104	3.908	2.081	2.565	2.849	27.780	2.315
NAPO	325	310	140	1.955	6.284	27.898	26.117	28.994	25.267	27.279	22.131	24.478	191.178	15.932
TOTAL	67.634	66.690	45.635	69.145	55.672	114.788	113.962	118.896	126.739	116.331	110.217	95.410	1.101.119	91.760
OTROS														
TUNGURAHUA	201.654	152.254	193.348	192.307	214.534	160.103	173.029	176.220	181.532	239.594	195.540	187.032	2.267.147	188.929
PASTAZA	31.925	20.052	12.807	24.167	10.473	14.822	29.093	29.860	29.627	25.528	32.173	23.047	283.574	23.631
MORONA SANTIAGO	77	-	463	-	667	1.856	1.085	1.486	1.203	10.869	7.478	6.925	32.109	2.676
NAPO	13.709	12.164	9.642	9.760	26.725	15.315	15.589	18.103	15.760	18.867	16.682	28.433	200.749	28.678
TOTAL	247.366	184.470	216.259	226.235	252.399	192.096	218.796	225.669	228.122	294.858	251.872	245.437	2.783.579	243.914
SUBTOTAL 1	45.784.909	44.005.200	43.850.053	45.595.168	46.228.384	45.213.940	46.282.365	46.007.740	45.906.288	49.238.248	48.592.496	47.159.050	553.863.843	46.155.320
TOTAL	45.784.909	44.005.200	43.850.053	45.595.168	46.228.384	45.213.940	46.282.365	46.007.740	45.906.288	49.238.248	48.592.496	47.159.050	553.863.843	46.155.320



INGRESOS FACTURADOS AÑO 2014 (D O L A R E S)

PROVINCIA	ENERO	FEBRERO	MARZO	ABRIL	MAYO	JUNIO	JULIO	AGOSTO	SEPTIEMBRE	OCTUBRE	NOVIEMBRE	DICIEMBRE	TOTAL	PROMEDIO
CLIENTES REGULADOS														
RESIDENCIAL														
TUNGURAHUA	1.500.106	1.428.516	1.382.592	1.470.870	1.593.488	1.573.838	1.605.026	1.615.582	1.598.791	1.770.071	1.761.276	1.679.996	18.980.152	1.581.679
PASTAZA	160.796	166.199	154.362	159.243	175.804	199.808	189.608	199.206	200.395	197.884	195.759	205.429	2.204.493	183.708
MORONA SANTIAGO	19.535	18.744	18.542	18.791	23.046	23.051	22.061	21.552	21.993	19.961	21.520	20.697	249.494	20.791
NAPO	187.061	185.685	171.643	180.320	202.314	195.110	196.724	194.448	204.184	197.035	201.923	198.678	2.315.127	330.732
TOTAL	1.867.499	1.799.144	1.727.139	1.829.225	1.994.653	1.991.808	2.013.419	2.030.788	2.025.363	2.184.951	2.180.478	2.104.800	23.749.267	2.116.911
COMERCIAL														
TUNGURAHUA	445.510	424.674	417.332	435.738	531.745	535.431	548.095	550.052	536.184	589.230	584.954	554.276	6.153.212	512.768
PASTAZA	88.082	91.349	88.878	86.747	109.662	114.145	108.549	117.839	114.515	111.614	115.438	116.194	1.263.012	105.251
MORONA SANTIAGO	4.281	4.374	3.795	4.389	5.649	6.221	5.698	5.604	4.866	6.059	6.531	6.191	63.657	5.305
NAPO	75.985	76.549	72.288	74.643	94.780	91.157	93.219	96.900	96.023	94.643	99.994	98.051	1.064.230	88.686
TOTAL	613.857	596.947	582.293	601.518	741.835	746.953	755.560	770.394	751.587	801.546	806.918	774.712	8.544.120	712.010
OFICIAL														
TUNGURAHUA	682.460	676.605	670.320	716.142	873.858	869.012	915.104	868.613	885.340	939.169	900.067	847.626	9.844.316	820.360
PASTAZA	31.210	31.259	30.954	34.572	43.001	41.712	43.562	44.963	40.918	42.185	40.352	40.835	465.522	38.794
MORONA SANTIAGO	2.053	2.395	2.081	2.142	3.111	2.808	2.599	2.580	2.572	2.511	2.692	2.594	30.139	2.512
NAPO	11.476	11.460	11.176	11.786	15.457	15.898	16.055	15.023	16.507	15.391	18.018	15.173	173.419	24.774
TOTAL	727.199	721.719	714.531	764.641	935.427	929.430	977.320	931.179	945.336	999.256	961.128	906.229	10.513.397	886.439
AISTENCIA SOCIAL														
TUNGURAHUA	20.735	19.362	20.685	21.105	26.669	26.021	27.784	30.006	32.280	31.068	29.864	31.165	316.743	26.395
PASTAZA	13.936	12.375	14.553	13.309	15.632	15.676	15.306	15.601	15.685	16.053	15.602	15.940	179.667	14.972
MORONA SANTIAGO	213	264	283	470	707	237	552	231	519	376	487	719	5.059	422
NAPO	5.063	4.577	1.504	4.578	7.821	7.382	7.996	7.320	8.265	8.388	8.748	8.760	80.402	11.486
TOTAL	39.947	36.578	37.025	39.462	50.829	49.317	51.638	53.158	56.749	55.884	54.700	56.584	581.872	53.275
OTROS														
TUNGURAHUA	31.043	27.903	28.700	32.622	38.177	38.268	32.191	25.806	24.983	30.799	29.473	28.947	368.912	30.743
PASTAZA	9.355	7.714	7.749	7.749	11.711	9.272	8.270	6.871	7.789	8.586	8.512	8.563	102.140	8.512
MORONA SANTIAGO	707	949	1.230	572	770	1.019	793	705	561	697	753	739	9.493	791
NAPO	3.510	3.627	3.348	3.981	5.782	4.546	4.104	3.212	4.287	5.023	5.747	6.102	53.269	7.610
TOTAL	44.614	40.193	41.027	44.925	56.439	53.105	45.359	36.594	37.620	45.104	44.484	44.351	533.814	47.655



INGRESOS FACTURADOS AÑO 2014 (D O L A R E S)

PROVINCIA	ENERO	FEBRERO	MARZO	ABRIL	MAYO	JUNIO	JULIO	AGOSTO	SEPTIEMBRE	OCTUBRE	NOVIEMBRE	DICIEMBRE	TOTAL	PROMEDIO
BOMBEO														
TUNGURAHUA	95.983	90.655	96.176	92.743	93.526	98.283	95.796	98.833	95.604	105.708	101.038	101.670	1.166.013	97.168
PASTAZA	869	856	1.251	1.402	1.336	1.187	1.130	1.233	1.113	1.175	1.222	1.004	13.778	1.148
MORONA SANTIAGO	71	73	93	99	92	66	80	84	80	76	73	83	969	81
NAPO	798	1.149	1.047	1.187	1.352	1.200	1.128	1.324	496	460	499	624	11.264	1.609
TOTAL	97.721	92.733	98.566	95.430	96.306	100.736	98.133	101.473	97.293	107.418	102.834	103.380	1.192.025	100.006
ALUMBRADO PUBLICO														
TUNGURAHUA	386.025	368.673	359.636	381.959	390.449	377.263	388.409	389.085	383.803	426.055	424.169	400.184	4.675.710	389.643
PASTAZA	54.732	56.608	53.890	55.138	54.766	56.692	53.570	56.842	56.534	55.968	56.656	58.152	669.549	55.796
MORONA SANTIAGO	4.389	4.270	4.169	4.279	4.861	4.768	4.455	4.401	4.399	4.166	4.691	4.500	53.349	4.446
NAPO	50.634	49.953	46.369	49.231	49.878	48.211	47.975	48.987	50.639	50.154	52.098	50.906	595.035	85.005
TOTAL	495.778	479.504	464.065	490.607	499.954	486.934	494.409	499.315	495.375	536.344	537.613	513.743	5.993.643	534.889
SUBTOTAL 1	4.044.062	3.916.639	3.820.452	4.022.901	4.548.878	4.522.969	4.608.275	4.600.612	4.590.187	4.922.549	4.874.004	4.691.790	53.163.318	4.430.277
CLIENTES NO REGULADOS														
PEAJES Y C1														
TUNGURAHUA	2.073	2.017	2.114	1.531	1.510	1.470	1.484	1.472	1.461	1.480	-	1.568	18.180	1.515
TOTAL	2.073	2.017	2.114	1.531	1.510	1.470	1.484	1.472	1.461	1.480	-	1.568	18.180	1.515
ENERGIA														
TUNGURAHUA	-	-	-	-	-	-	-	-	-	-	-	-	-	-
TOTAL	-	-	-	-	-	-	-	-	-	-	-	-	-	-
SUBTOTAL 2	2.073	2.017	2.114	1.531	1.510	1.470	1.484	1.472	1.461	1.480	-	1.568	18.180	1.515
TOTAL	4.046.135	3.918.656	3.822.565	4.024.432	4.550.389	4.524.439	4.609.758	4.602.085	4.591.648	4.924.028	4.874.004	4.693.358	53.181.498	4.431.792



NUMERO DE CLIENTES 2014

PROVINCIA	ENERO	FEBRERO	MARZO	ABRIL	MAYO	JUNIO	JULIO	AGOSTO	SEPTIEMBRE	OCTUBRE	NOVIEMBRE	DICIEMBRE
CLIENTES REGULADOS												
RESIDENCIAL												
TUNGURAHUA	164.905	165.404	165.788	166.334	166.810	166.968	167.455	168.027	168.401	168.901	169.216	169.567
PASTAZA	17.674	17.772	17.869	17.858	17.849	17.927	18.090	18.270	18.364	18.494	18.598	18.723
MORONA SANTIAGO	2.912	2.933	2.904	2.898	2.911	2.931	2.938	2.942	2.935	3.015	3.013	3.014
NAPO	18.726	18.811	18.967	19.042	19.058	19.234	19.440	19.618	19.633	19.725	19.766	19.770
TOTAL	204.217	204.920	205.528	206.132	206.628	207.060	207.923	208.857	209.333	210.135	210.593	211.074
COMERCIAL												
TUNGURAHUA	16.966	17.126	16.922	17.058	16.943	17.028	17.135	17.141	17.160	17.171	17.206	17.184
PASTAZA	3.721	3.747	3.779	3.809	3.821	3.827	3.860	3.900	3.905	3.930	3.946	3.967
MORONA SANTIAGO	265	271	265	271	271	271	270	269	269	272	270	270
NAPO	2.503	2.507	2.509	2.526	2.530	2.547	2.556	2.567	2.558	2.573	2.583	2.588
TOTAL	23.455	23.651	23.475	23.664	23.565	23.673	23.821	23.877	23.892	23.946	24.005	24.009
INDUSTRIAL												
TUNGURAHUA	6.128	6.133	6.154	6.153	6.159	6.147	6.121	6.094	6.082	6.067	6.062	6.055
PASTAZA	613	618	623	616	626	617	625	622	623	617	615	626
MORONA SANTIAGO	91	92	88	88	86	86	86	86	86	86	85	85
NAPO	361	361	359	365	362	365	357	357	359	354	351	355
TOTAL	7.193	7.204	7.224	7.222	7.233	7.215	7.189	7.159	7.150	7.124	7.113	7.121
OFICIAL												
TUNGURAHUA	696	698	702	709	664	642	1.078	1.148	1.144	1.150	1.145	1.146
PASTAZA	188	187	184	237	236	236	239	241	240	245	245	244
MORONA SANTIAGO	79	79	78	104	104	104	104	104	104	104	104	104
NAPO	392	393	394	393	318	261	269	274	284	289	289	284
TOTAL	1.355	1.357	1.358	1.443	1.322	1.243	1.690	1.767	1.772	1.788	1.783	1.778
AISTENCIA SOCIAL												
TUNGURAHUA	141	140	140	143	146	145	167	174	177	188	191	188
PASTAZA	52	52	51	60	60	60	61	62	64	64	64	64
MORONA SANTIAGO	61	61	61	26	26	25	25	25	25	25	25	25
NAPO	42	42	42	43	45	39	44	45	45	47	47	47
TOTAL	296	295	294	272	277	269	297	306	311	324	327	324
BENEFICENCIA												
TUNGURAHUA	1.463	1.459	1.457	1.454	1.451	1.436	717	638	638	642	641	644
PASTAZA	457	458	459	292	290	285	266	260	265	265	269	269
MORONA SANTIAGO	101	103	103	60	62	62	60	60	60	60	60	60
NAPO	364	372	379	385	345	343	335	331	364	392	400	400
TOTAL	2.385	2.392	2.398	2.191	2.148	2.126	1.378	1.289	1.327	1.359	1.370	1.373



NUMERO DE CLIENTES 2014

PROVINCIA	ENERO	FEBRERO	MARZO	ABRIL	MAYO	JUNIO	JULIO	AGOSTO	SEPTIEMBRE	OCTUBRE	NOVIEMBRE	DICIEMBRE
BOMBEO												
TUNGURAHUA	149	157	158	158	160	162	171	175	175	175	177	176
PASTAZA	26	26	26	27	27	27	27	26	27	27	27	27
MORONA SANTIAGO	6	6	6	8	8	8	8	8	8	8	8	8
NAPO	14	14	15	15	17	17	18	18	16	16	16	16
TOTAL	195	203	205	208	212	214	224	227	226	226	228	227
ALUMBRADO PUBLICO												
TUNGURAHUA	-	-	-	-	-	-	-	-	-	-	-	-
PASTAZA	-	-	-	-	-	-	-	-	-	-	-	-
MORONA SANTIAGO	-	-	-	-	-	-	-	-	-	-	-	-
NAPO	-	-	-	-	-	-	-	-	-	-	-	-
TOTAL	-	-	-	-	-	-	-	-	-	-	-	-
EVACUADOS												
TUNGURAHUA	342	-	-	-	-	-	-	-	-	-	-	-
PASTAZA	-	-	-	-	-	-	-	-	-	-	-	-
MORONA SANTIAGO	-	-	-	-	-	-	-	-	-	-	-	-
NAPO	-	-	-	-	-	-	-	-	-	-	-	-
TOTAL	342	-	-	-	-	-	-	-	-	-	-	-
OTROS												
TUNGURAHUA	488	491	491	579	542	573	721	728	730	731	730	730
PASTAZA	68	68	68	68	158	159	167	168	170	170	170	170
MORONA SANTIAGO	1	1	1	1	42	43	44	44	44	44	44	44
NAPO	2	2	2	4	97	149	156	158	157	157	153	154
TOTAL	559	562	562	652	839	924	1.088	1.098	1.101	1.102	1.097	1.098
SUBTOTAL 1	239.997	240.584	241.044	241.784	242.224	242.724	243.610	244.580	245.112	246.004	246.516	247.004
CLIENTES NO REGULADOS												
GRAN CONSUMIDORES Y AUTOPRODUCTOR												
TUNGURAHUA	3	3	3	3	3	3	3	3	3	3	3	3
TOTAL	3	3	3	3	3	3	3	3	3	3	3	3
SUBTOTAL 2	3	3	3	3	3	3	3	3	3	3	3	3
TOTAL	240.000	240.587	241.047	241.787	242.227	242.727	243.613	244.583	245.115	246.007	246.519	247.007



INFORME ESTADISTICO
ACUMULADO DE PRODUCCION DE ENERGIA AÑO 2014 (kWh)

TIPO DE GENERACION	TUNGURAHUA	PASTAZA	MORONA SANTIAGO	NAPO	TOTAL
HIDRAULICA					
- MIRAFLORES	-				9.901.460
- PENINSULA	9.901.460				
TERMICA					
- BATAN	-				293.195
- LLIGUA	293.195				
BARRAS SNI	466.074.162	59.501.401	6.611.267	54.602.900	586.789.730
TOTAL (1)	476.268.816	59.501.401	6.611.267	54.602.900	596.984.384
ENERGÍA ENTREGADA A TERCEROS (ENERMAX)					2.151.175
GENERACION NO INCORPORADA					-
DISPONIBLE SISTEMA (E E A.S.A.)					599.135.560
DISPONIBLE DISTRIBUIDOR (E E A.S.A.)					596.984.384

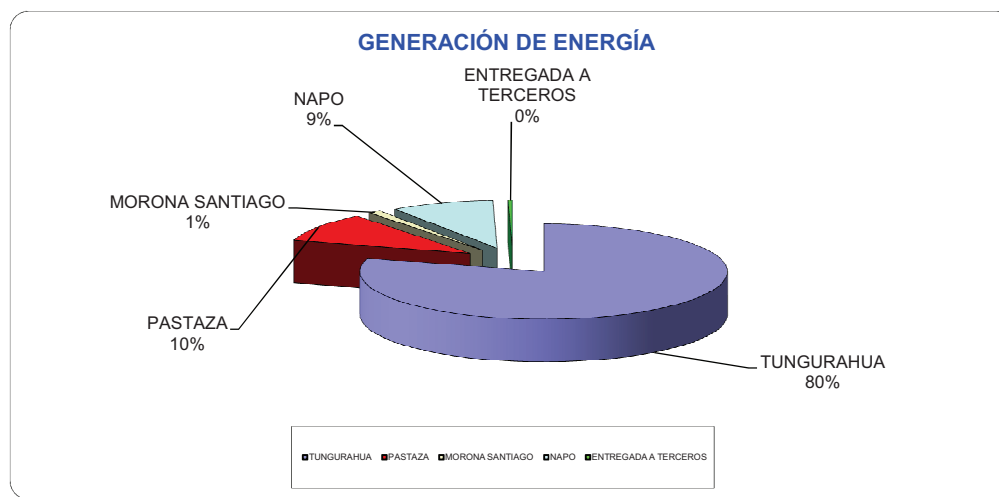



**INFORME ESTADISTICO
 ACUMULADO DE VENTA DE ENERGIA AÑO 2014 (kWh)**

TIPO DE SERVICIO	TUNGURAHUA			PASTAZA			MORONA SANTIAGO	NAPO			TOTAL SISTEMA
	URBANO	RURAL	TOTAL	URBANO	RURAL	TOTAL		TENA	ARCHIDONA	TOTAL	
RESIDENCIAL	62.502.988	109.242.218	171.745.206	14.546.725	6.497.059	21.043.784	2.332.920	16.249.566	4.448.821	20.698.387	215.820.297
COMERCIAL	31.682.153	28.827.584	60.509.737	10.132.220	3.147.065	13.279.285	578.155	9.274.679	1.135.038	10.409.717	84.776.894
INDUSTRIAL	17.625.547	95.514.392	113.139.939	2.244.109	2.031.295	4.275.404	297.781	1.498.932	258.071	1.757.003	119.470.127
OFICIAL	9.231.983	5.321.939	14.553.922	1.851.332	1.981.029	3.832.361	371.519	4.075.595	538.127	4.613.722	23.371.524
ASIST.SOCIAL	2.782.467	1.292.911	4.075.378	2.493.412	280.120	2.773.532	71.650	949.996	35.975	985.971	7.906.531
BENEFICENCIA	2.323.627	4.195.970	6.519.597	771.715	820.980	1.592.695	183.055	526.210	138.716	664.926	8.960.273
BOMBEO	3.720.458	12.514.015	16.234.473	-	164.862	164.862	11.871	142.349	-	142.349	16.553.555
A. PUBLICO	14.906.455	24.533.581	39.440.036	2.722.855	2.159.778	4.882.633	686.999	4.581.433	400.512	4.981.946	49.991.614
LEY DEPORTE *	321.432	190.492	511.924	332.979	183.544	516.523	6.744	5.255	5.325	10.580	1.045.771
OTROS	1.025.222	978.206	2.003.428	131.484	49.735	181.220	2.789	150.311	67.431	217.741	2.405.177
T O T A L	146.122.332	282.611.308	428.733.640	35.226.831	17.315.467	52.542.299	4.543.483	37.454.326	7.028.016	44.482.342	530.301.764
TOTAL ENERGÍA FACTURADA											530.301.764

NOTA: *Canchas Deportivas sin facturar

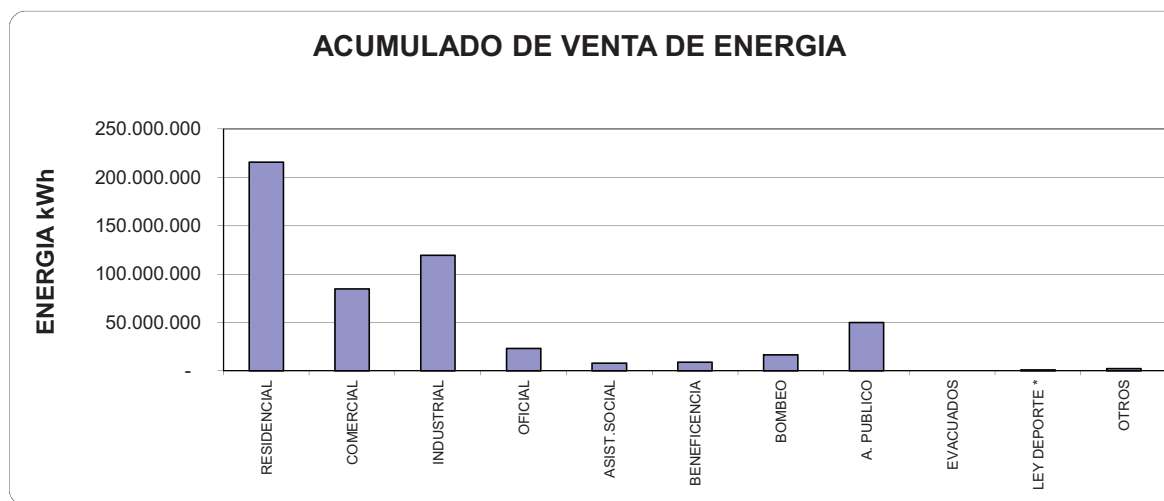



INFORME ESTADISTICO
ACUMULADO DE INGRESOS FACTURADOS AÑO 2014 (DOLARES)

TIPO DE SERVICIO	TUNGURAHUA			PASTAZA			MORONA SANTIAGO	NAPO			TOTAL SISTEMA
	URBANO	RURAL	TOTAL	URBANO	RURAL	TOTAL	TENA	ARCHIDONA	TOTAL		
RESIDENCIAL	6.046.709	10.608.360	16.655.069	1.210.337	641.326	1.851.662	230.730	1.616.565	435.564	2.052.129	20.789.590
COMERCIAL	2.643.848	2.413.866	5.057.713	835.545	257.372	1.092.917	48.431	761.974	93.588	855.562	7.054.623
INDUSTRIAL	1.393.775	7.076.607	8.470.382	173.045	233.252	406.297	27.239	115.531	25.297	140.828	9.044.746
OFICIAL	698.069	415.833	1.113.903	155.762	148.413	304.174	32.108	328.579	44.255	372.834	1.823.019
ASIST.SOCIAL	170.089	78.603	248.693	150.414	16.558	166.972	3.504	55.248	1.782	57.030	476.198
BENEFICENCIA	139.344	243.186	382.531	42.751	40.755	83.506	10.282	31.561	7.346	38.907	515.225
BOMBEO	248.734	836.349	1.085.084	17	10.780	10.797	996	10.337	-	10.337	1.107.213
A. PUBLICO	1.734.387	2.641.424	4.375.811	438.140	196.976	635.116	51.455	469.284	90.731	560.015	5.622.397
VENTA DE ENERGÍA Y PEAJES NO REGULADOS	-	22.061	22.061	-	-	-	-	-	-	-	22.061
TOTAL	13.074.956	24.336.291	37.411.247	3.006.010	1.545.431	4.551.441	404.744	3.389.079	698.563	4.087.642	46.455.073
									TOTAL		46.455.073

INGRESOS FACTURADOS

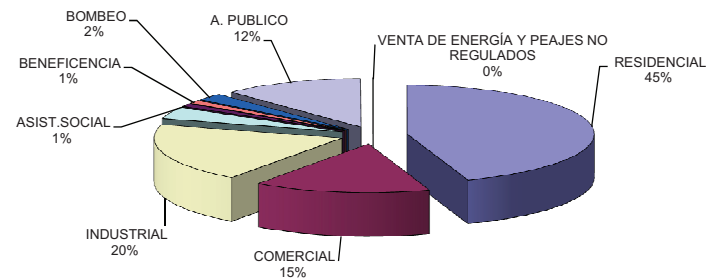

■ RESIDENCIAL ■ COMERCIAL ■ INDUSTRIAL ■ OFICIAL ■ ASIST.SOCIAL ■ BENEFICENCIA ■ BOMBEO ■ A. PUBLICO ■ VENTA DE ENERGÍA Y PEAJES NO REGULADOS



**INFORME ESTADISTICO
 PÉRDIDAS AÑO 2014**

AÑO	ENERGÍA EEASA SISTEMA	ENERGÍA FACTURADA SISTEMA	PÉRDIDAS SISTEMA EEASA	PÉRDIDAS SISTEMA EEASA	ENERGÍA EEASA DISTRIBUIDOR	ENERGÍA FACTURADA EEASA DISTRIBUIDOR	PÉRDIDAS EEASA DISTRIBUIDOR	PÉRDIDAS EEASA DISTRIBUIDOR
2006	kWh	kWh	kWh	%	kWh	kWh	kWh	%
ENERO	49.122.146	45.969.016	3.153.130	6,42	48.938.040	45.784.909	3.153.130	6,44
FEBRERO	45.277.628	44.171.756	1.105.872	2,44	45.111.073	44.005.200	1.105.872	2,45
MARZO	49.401.264	44.035.250	5.366.014	10,86	49.216.067	43.850.053	5.366.014	10,90
ABRIL	49.006.411	45.773.075	3.233.336	6,60	48.828.504	45.595.168	3.233.336	6,62
MAYO	50.695.922	46.415.248	4.280.674	8,44	50.509.059	46.228.384	4.280.674	8,48
JUNIO	48.893.436	45.388.498	3.504.938	7,17	48.718.878	45.213.940	3.504.938	7,19
JULIO	50.713.510	46.462.212	4.251.298	8,38	50.533.663	46.282.365	4.251.298	8,41
AGOSTO	50.301.419	46.183.961	4.117.459	8,19	50.125.198	46.007.740	4.117.459	8,21
SEPTIEMBRE	49.830.265	46.079.069	3.751.196	7,53	49.657.485	45.906.288	3.751.196	7,55
OCTUBRE	52.702.318	49.418.223	3.284.095	6,23	52.522.343	49.238.248	3.284.095	6,25
NOVIEMBRE	50.911.792	48.772.338	2.139.454	4,20	50.731.950	48.592.496	2.139.454	4,22
DICIEMBRE	52.279.447	47.346.372	4.933.075	9,44	52.092.125	47.159.050	4.933.075	9,47
TOTAL	599.135.560	556.015.018	43.120.541	7,20	596.984.384	553.863.843	43.120.541	7,22

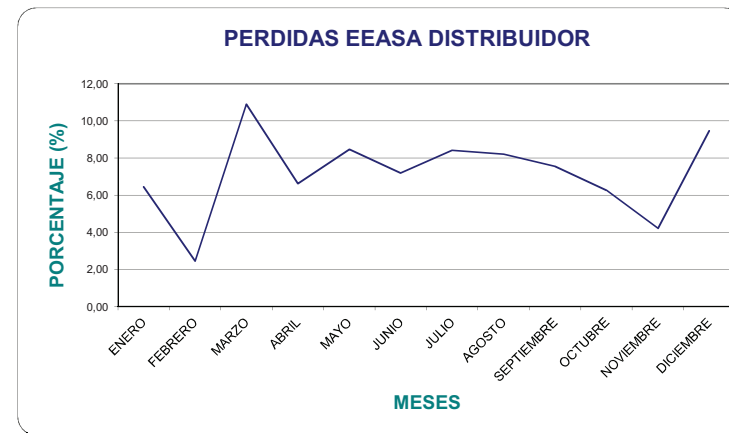
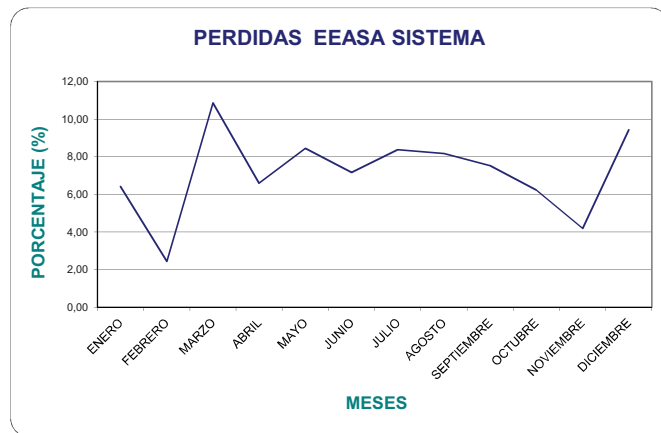



**INFORME ESTADISTICO
PÉRDIDAS AÑO 2014**

-19 / 21-
ENERO - DICIEMBRE 2014

ÁREA ESTUDIOS ECONOMICOS

TOTAL SISTEMA EEASA

	ENERGÍA DISPONIBLE [kWh]	ENERGÍA FACTURADA [kWh]	PÉRDIDAS DE ENERGÍA [kWh]	PORCENTAJE
Enero	49.122.146,32	45.969.016,00	3.153.130,32	6,42%
Febrero	45.277.628,08	44.171.755,70	1.105.872,38	2,44%
Marzo	49.401.264,03	44.035.250,49	5.366.013,54	10,86%
Abril	49.006.410,99	45.773.075,02	3.233.335,97	6,60%
Mayo	50.695.922,29	46.415.247,95	4.280.674,34	8,44%
Junio	48.893.436,35	45.388.498,05	3.504.938,30	7,17%
Julio	50.713.510,13	46.462.212,49	4.251.297,64	8,38%
Agosto	50.301.419,30	46.183.960,60	4.117.458,69	8,19%
Septiembre	49.830.265,40	46.079.069,10	3.751.196,30	7,53%
Octubre	52.702.317,74	49.418.222,86	3.284.094,88	6,23%
Noviembre	50.911.792,12	48.772.338,33	2.139.453,79	4,20%
Diciembre	52.279.446,95	47.346.371,69	4.933.075,26	9,44%
Total	599.135.559,71	556.015.018,31	43.120.541,40	7,20%

TOTAL DISTRIBUIDOR EEASA

	ENERGÍA DISPONIBLE [kWh]	ENERGÍA FACTURADA [kWh]	PÉRDIDAS DE ENERGÍA [kWh]	PORCENTAJE
Enero	48.938.039,73	45.784.909,41	3.153.130,32	6,44%
Febrero	45.111.072,82	44.005.200,44	1.105.872,38	2,45%
Marzo	49.216.066,58	43.850.053,04	5.366.013,54	10,90%
Abril	48.828.504,46	45.595.168,49	3.233.335,97	6,62%
Mayo	50.509.058,75	46.228.384,41	4.280.674,34	8,48%
Junio	48.718.878,11	45.213.939,81	3.504.938,30	7,19%
Julio	50.533.663,11	46.282.365,47	4.251.297,64	8,41%
Agosto	50.125.198,41	46.007.739,71	4.117.458,69	8,21%
Septiembre	49.657.484,60	45.906.288,30	3.751.196,30	7,55%
Octubre	52.522.342,93	49.238.248,05	3.284.094,88	6,25%
Noviembre	50.731.949,55	48.592.495,76	2.139.453,79	4,22%
Diciembre	52.092.125,19	47.159.049,93	4.933.075,26	9,47%
Total	596.984.384,25	553.863.842,85	43.120.541,40	7,22%

TUNGURAHUA

	ENERGÍA DISPONIBLE [kWh]	ENERGÍA FACTURADA [kWh]	PÉRDIDAS DE ENERGÍA [kWh]	PÉRDIDAS TOTALES %
Enero	39.224.000,21	37.025.555,29	2.198.444,92	5,60%
Febrero	36.260.113,67	35.315.677,71	944.435,96	2,60%
Marzo	39.403.387,92	35.411.312,59	3.992.075,33	10,13%
Abril	39.223.604,39	36.949.671,67	2.273.932,73	5,80%
Mayo	40.473.859,35	37.416.910,45	3.056.948,91	7,55%
Junio	39.101.724,33	36.446.967,52	2.654.756,81	6,79%
Julio	40.599.682,56	37.597.469,05	3.002.213,52	7,39%
Agosto	40.199.412,98	37.168.517,24	3.030.895,74	7,54%
Septiembre	39.715.183,00	36.960.622,31	2.754.560,69	6,94%
Octubre	42.152.105,22	40.282.271,71	1.869.833,52	4,44%
Noviembre	40.563.377,56	39.472.523,80	1.090.853,76	2,69%
Diciembre	41.503.540,28	37.982.594,30	3.520.945,98	8,48%
Total	478.419.991,48	448.030.093,62	30.389.897,87	6,35%



**INFORME ESTADISTICO
PÉRDIDAS AÑO 2014**

Zona Oriental – Pastaza

	ENERGÍA EN S/E PUYO [kWh]	ENERGÍA DISPONIBLE S/E SNI [kWh]	ENERGÍA FACTURADA [kWh]	PÉRDIDAS DE ENERGÍA [kWh]	PÉRDIDAS TOTALES %	PÉRDIDAS NIVEL DISTRIBUCIÓN	PÉRDIDAS NIVEL DISTRIBUCIÓN %
Enero	5.458.332,10	5.458.332,10	4.984.353,48	473.978,62	8,68%	473.978,62	8,68%
Febrero	4.963.979,80	4.963.979,80	4.934.533,51	29.446,29	0,59%	29.446,29	0,59%
Marzo	5.496.900,17	5.496.900,17	4.925.037,12	571.863,05	10,40%	571.863,05	10,40%
Abril	5.379.601,68	5.379.601,68	4.925.682,37	453.919,31	8,44%	453.919,31	8,44%
Mayo	5.633.171,11	5.633.171,11	5.010.895,15	622.275,96	11,05%	622.275,96	11,05%
Junio	5.399.478,35	5.399.478,35	5.076.870,47	322.607,88	5,97%	322.607,88	5,97%
Julio	5.555.431,73	5.555.431,73	4.948.258,56	607.173,17	10,93%	607.173,17	10,93%
Agosto	5.547.117,94	5.547.117,94	5.079.068,68	468.049,26	8,44%	468.049,26	8,44%
Septiembre	5.536.409,58	5.536.409,58	5.074.749,14	461.660,44	8,34%	461.660,44	8,34%
Octubre	5.732.274,29	5.732.274,29	5.095.521,59	636.752,70	11,11%	636.752,70	11,11%
Noviembre	5.575.086,98	5.575.086,98	5.125.863,69	449.223,29	8,06%	449.223,29	8,06%
Diciembre	5.834.884,22	5.834.884,22	5.213.289,31	621.594,91	10,65%	621.594,91	10,65%
Total	66.112.667,95	66.112.667,95	60.394.123,07	5.718.544,88	8,65%	5.718.544,88	8,65%

Zona Oriental - Napo

	ENERGÍA EN S/E TENA [kWh]	ENERGÍA DISPONIBLE S/E SNI [kWh]	ENERGÍA FACTURADA [kWh]	PÉRDIDAS DE ENERGÍA [kWh]	PÉRDIDAS TOTALES %	PÉRDIDAS NIVEL DISTRIBUCIÓN	PÉRDIDAS NIVEL DISTRIBUCIÓN %
Enero	4.439.814,01	4.439.814,01	3.959.107,23	480.706,78	10,83%	480.706,78	10,83%
Febrero	4.053.534,61	4.053.534,61	3.921.544,48	131.990,13	3,26%	131.990,13	3,26%
Marzo	4.500.975,94	4.500.975,94	3.698.900,78	802.075,16	17,82%	802.075,16	17,82%
Abril	4.403.204,92	4.403.204,92	3.897.720,99	505.483,93	11,48%	505.483,93	11,48%
Mayo	4.588.891,83	4.588.891,83	3.987.442,36	601.449,47	13,11%	601.449,47	13,11%
Junio	4.392.233,67	4.392.233,67	3.864.660,06	527.573,61	12,01%	527.573,61	12,01%
Julio	4.558.395,84	4.558.395,84	3.916.484,89	641.910,95	14,08%	641.910,95	14,08%
Agosto	4.554.888,38	4.554.888,38	3.936.374,69	618.513,69	13,58%	618.513,69	13,58%
Septiembre	4.578.672,82	4.578.672,82	4.043.697,65	534.975,17	11,68%	534.975,17	11,68%
Octubre	4.817.938,23	4.817.938,23	4.040.429,57	777.508,66	16,14%	777.508,66	16,14%
Noviembre	4.773.327,58	4.773.327,58	4.173.950,85	599.376,73	12,56%	599.376,73	12,56%
Diciembre	4.941.022,45	4.941.022,45	4.150.488,09	790.534,36	16,00%	790.534,36	16,00%
Total	54.602.900,28	54.602.900,28	47.590.801,62	7.012.098,66	12,84%	7.012.098,66	12,84%

COSTO MEDIO Costo medio de compra de energía 5,41 US\$ cen/kWh

COSTO ANUAL POR PÉRDIDAS	Pérdidas [kWh]	US\$
EEASA	43.120.541,40	2.332.821,29
Tungurahua	30.389.897,87	1.644.093,47
Pastaza	5.718.544,88	309.373,28
Napo	7.012.098,66	379.354,54



PROMEDIO NUMERO DE CLIENTES AÑO 2014

TIPO DE SERVICIO	TUNGURAHUA			PASTAZA			MORONA	NAPO			TOTAL
	URBANO	RURAL	TOTAL	URBANO	RURAL	TOTAL	SANTIAGO	TENA	ARCHIDON	TOTAL	SISTEMA
RESIDENCIAL	44.772	122.547	167.319	11.034	7.090	18.124	2.946	14.094	5.222	19.316	207.704
COMERCIAL	8.870	8.217	17.087	3.015	836	3.851	270	2.163	383	2.546	23.753
INDUSTRIAL	1.462	4.651	6.113	372	248	620	87	286	73	359	7.179
OFICIAL	296	615	910	107	120	227	98	248	72	320	1.555
ASIST.SOCIAL	45	116	162	24	36	60	34	35	9	44	299
BENEFICENCIA	148	905	1.053	97	222	320	71	260	108	368	1.811
BOMBEO	28	138	166	1	25	27	8	14	2	16	216
A. PUBLICO	0	0	-	0	0	-	0	0	0	-	-
EVACUADOS	0	0	-	0	0	-	0	0	0	-	-
OTROS *	93	535	628	57	77	134	29	77	22	100	891
T O T A L	55.714	137.723	193.437	14.706	8.655	23.361	3.542	17.177	5.890	23.068	243.408

NOTA: 1.- * Incluye Canchas Deportivas no Facturadas

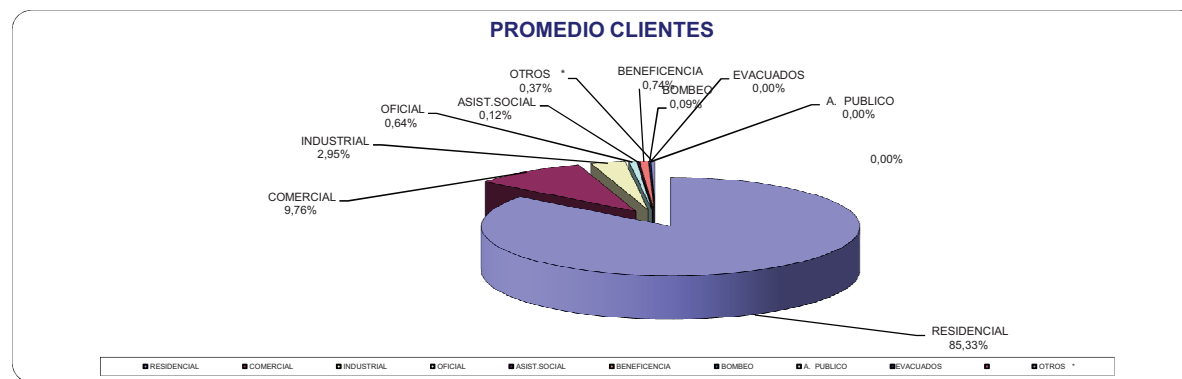



**DEMANDA MAXIMA AÑO 2014(kW)
NO COINCIDENTE**

MESES	TUNGURAHUA kW	PASTAZA kW	NAPO kW	TOTAL SISTEMA MAXIMA kW
ENERO	82.014	11.541	9.320	104.473
FEBRERO	82.973	11.386	9.398	105.519
MARZO	82.973	11.386	9.398	105.211
ABRIL	84.660	11.744	9.539	107.364
MAYO	84.649	11.858	9.539	107.789
JUNIO	84.302	11.727	9.575	107.266
JULIO	83.353	11.478	9.640	105.562
AGOSTO	83.720	11.441	9.701	107.109
SEPTIEMBRE	85.263	12.141	10.098	109.312
OCTUBRE	87.033	11.980	10.215	110.897
NOVIEMBRE	88.375	12.409	10.451	112.143
DICIEMBRE	88.788	12.151	10.304	113.299
TOTAL	88.788	12.409	10.451	113.299

